

Indicadors de comerç a Barcelona

Primer trimestre de 2016

Josep-Francesc Valls, catedràtic del Departament de
Direcció de Màrqueting d'ESADE

Sandra Vélez Morente, Investigadora d'ESADE

Abril de 2016



**Ajuntament
de Barcelona**



**Generalitat
de Catalunya**

1r Trimestre 2016

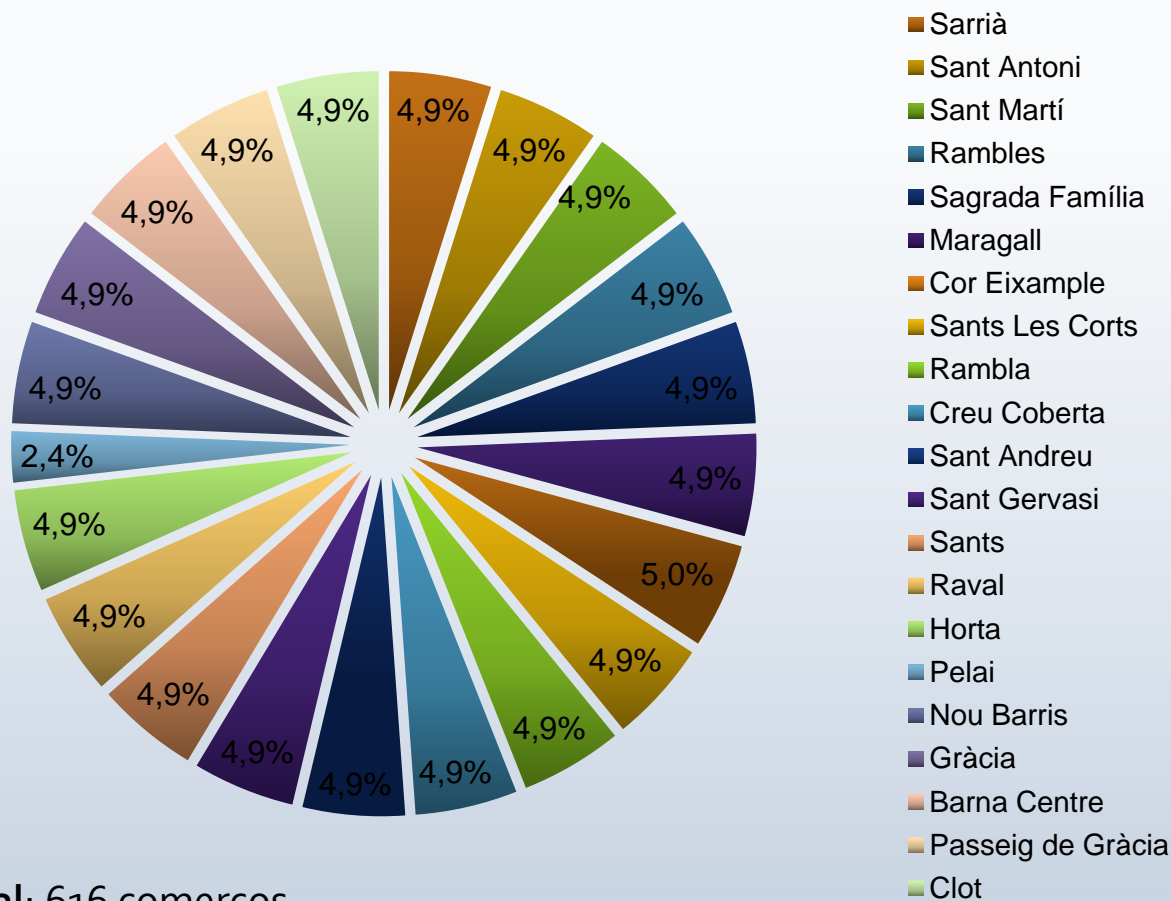

Mostra total: 616 comerços

Treball de camp: Enquesta presencial als comerciants dels Eixos

Recollida de dades: 13 a 15 d'Abril de 2016

Inici de la sèrie: 2010

Agrupació per activitat

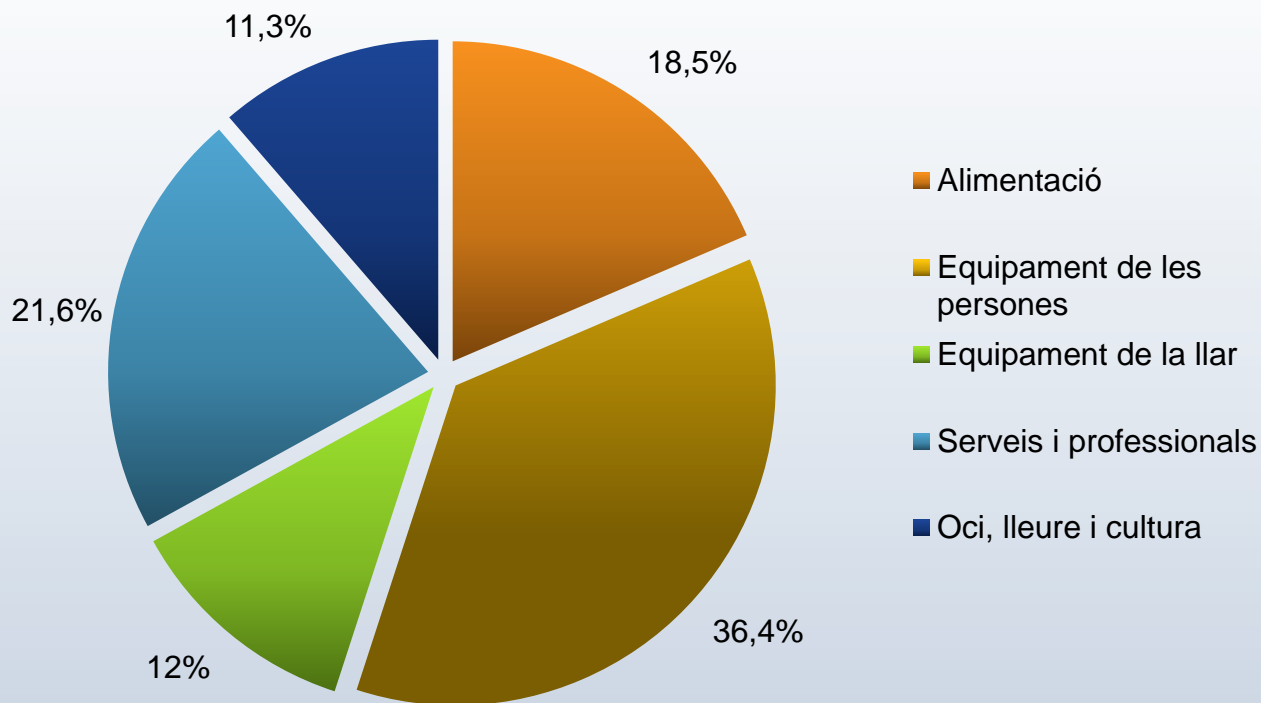

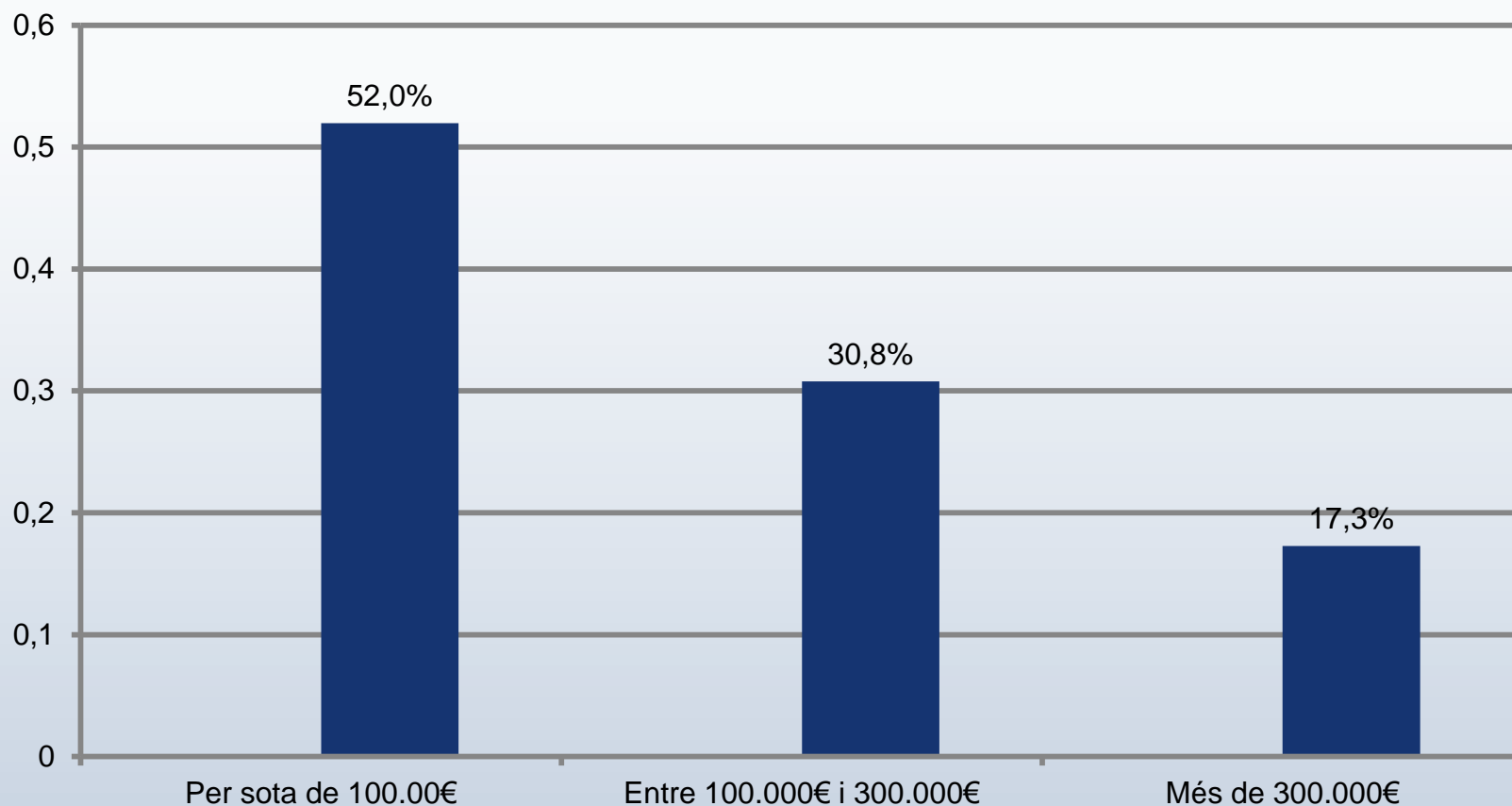

Compradors

- Valoració per part del comerciant de l'actitud, els hàbits i el comportament dels compradors

Estat de la competència i proveïdors

- Anàlisi de la pressió exercida pels proveïdors i competidors

Evolució del negoci

- Evolució de les vendes, dels costos i de la plantilla

Futur

- Predicció per part dels comerciants sobre diferents aspectes respecte del pròxim trimestre

Compradors

- Valoració per part del comerciant de l'actitud, els hàbits i el comportament dels compradors

Comprador

Percepció d'actitud del comprador

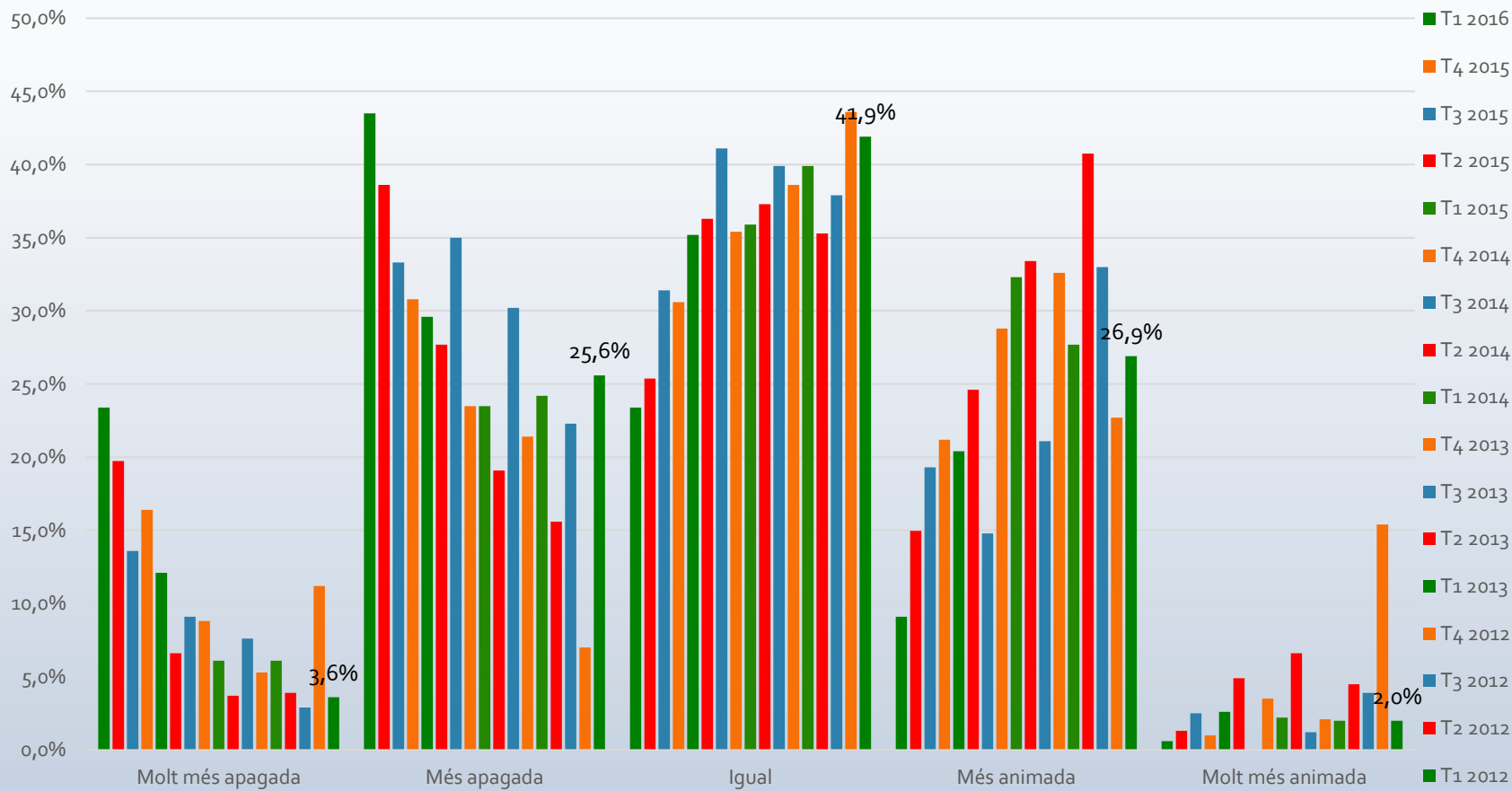

Comprador

Percepció d'actitud del comprador

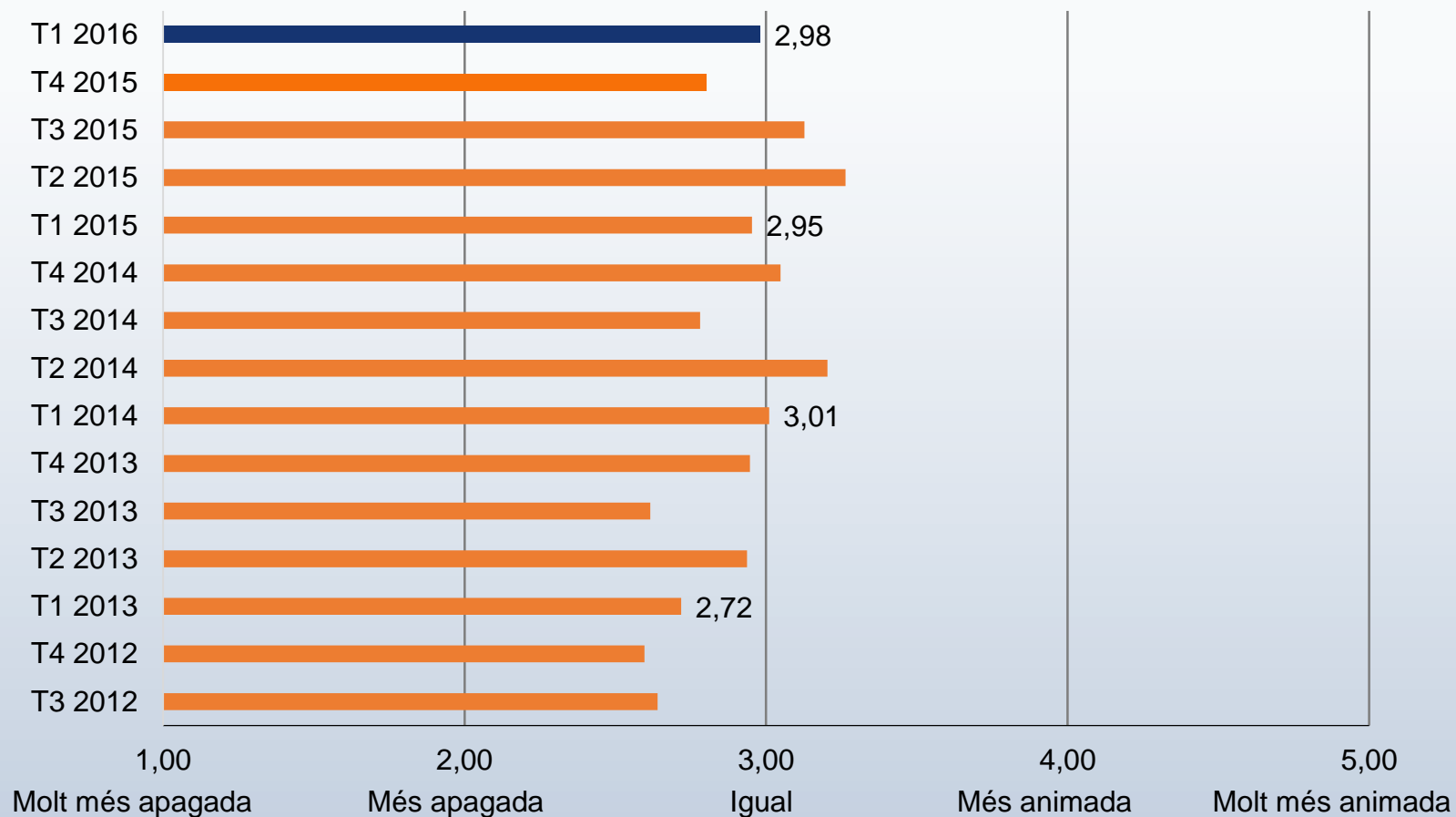

Comprador

Percepció d'afluència de compradors

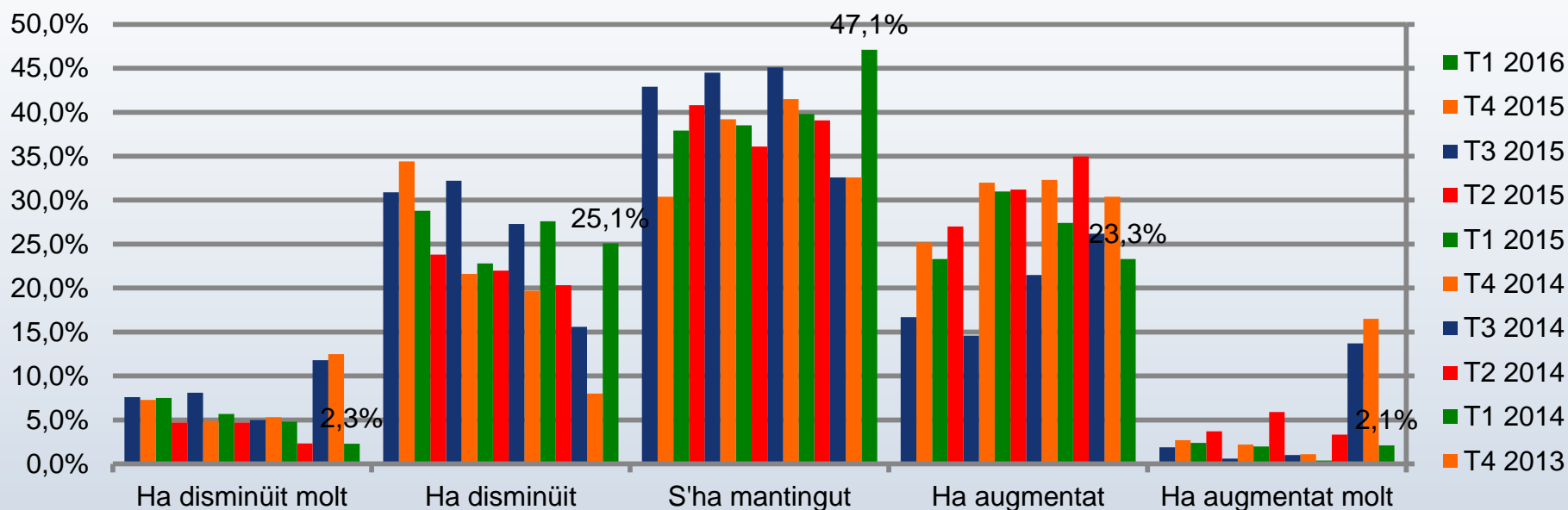

Comprador

Percepció d'afluència de compradors

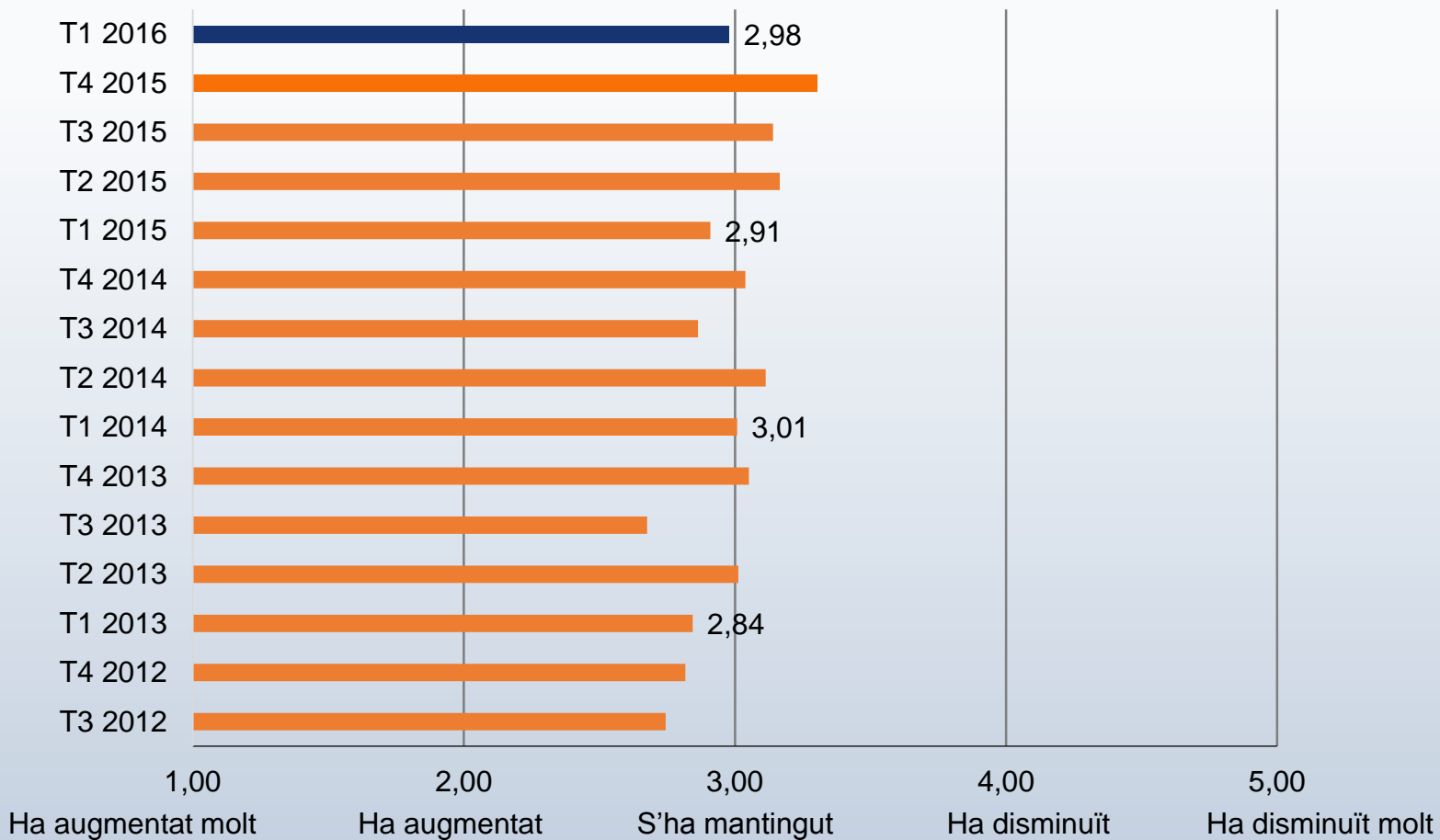

Comprador - Resum

TTB – Top two boxes – Totalment d'acord + D'acord

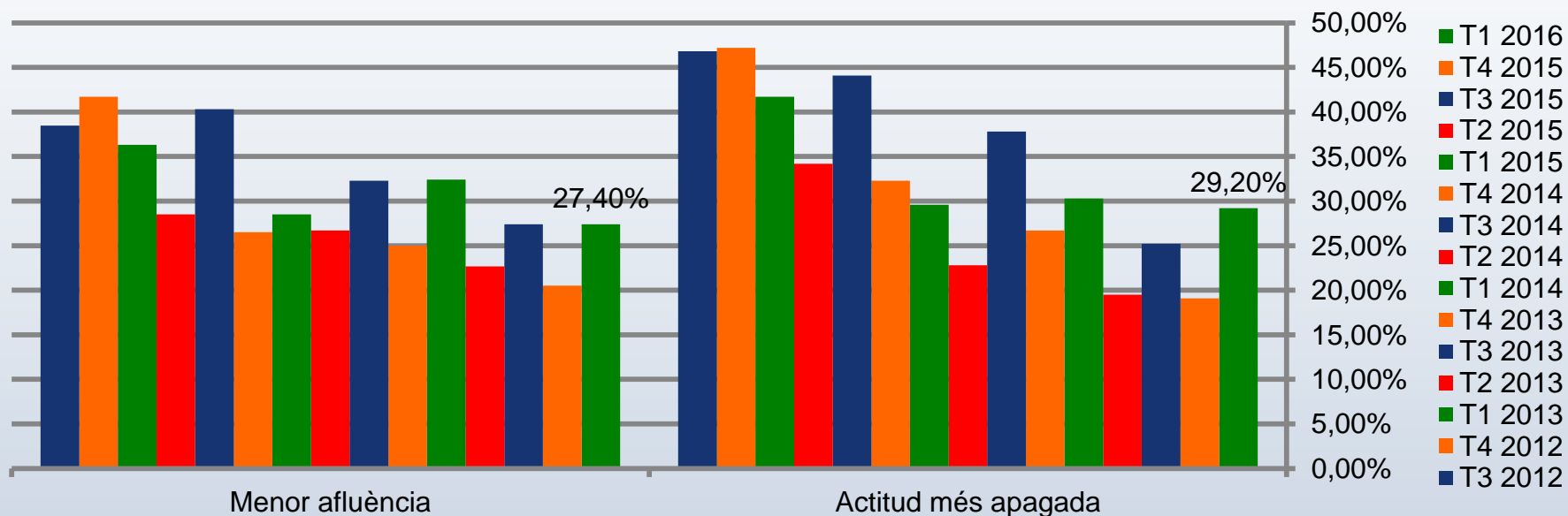

Estat de la competència

- Anàlisi de la pressió exercida pels competidors

Estat de la competència

Augment de la competència

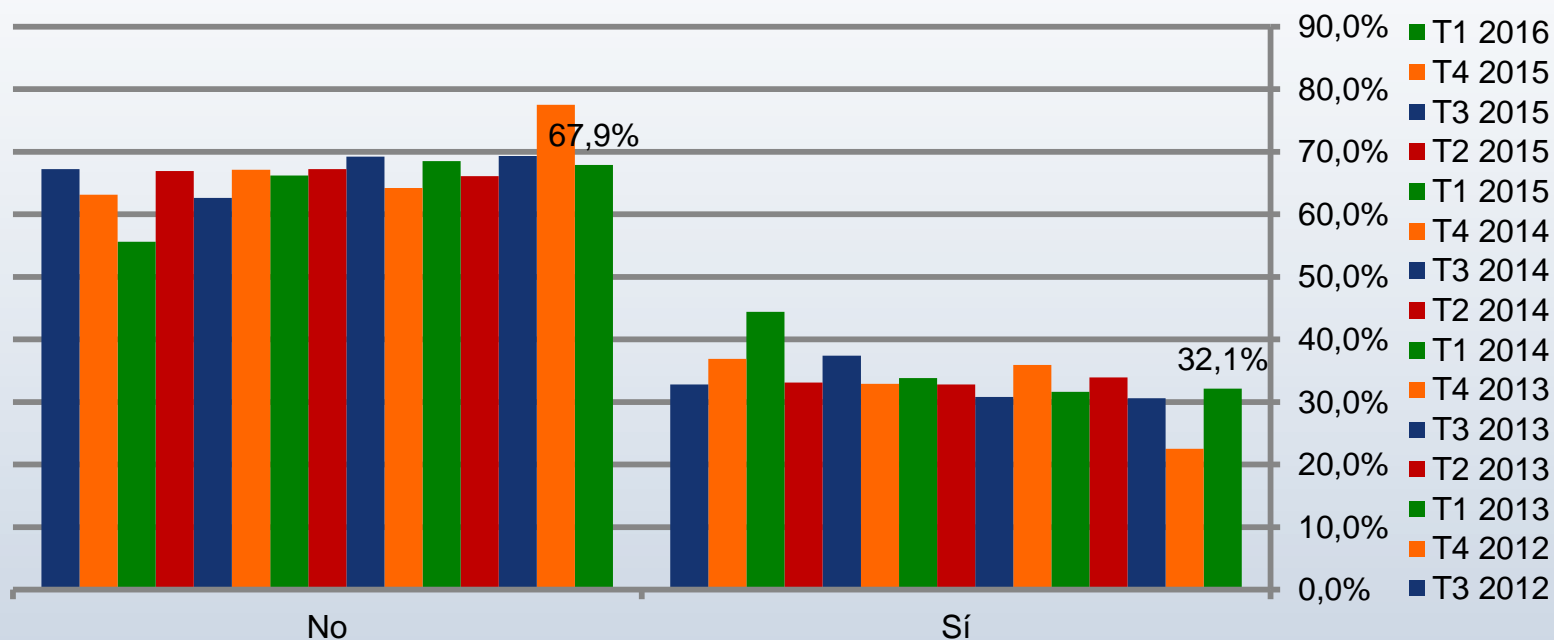

Estat de la competència

Augment de la competència – Desagregació per sectors

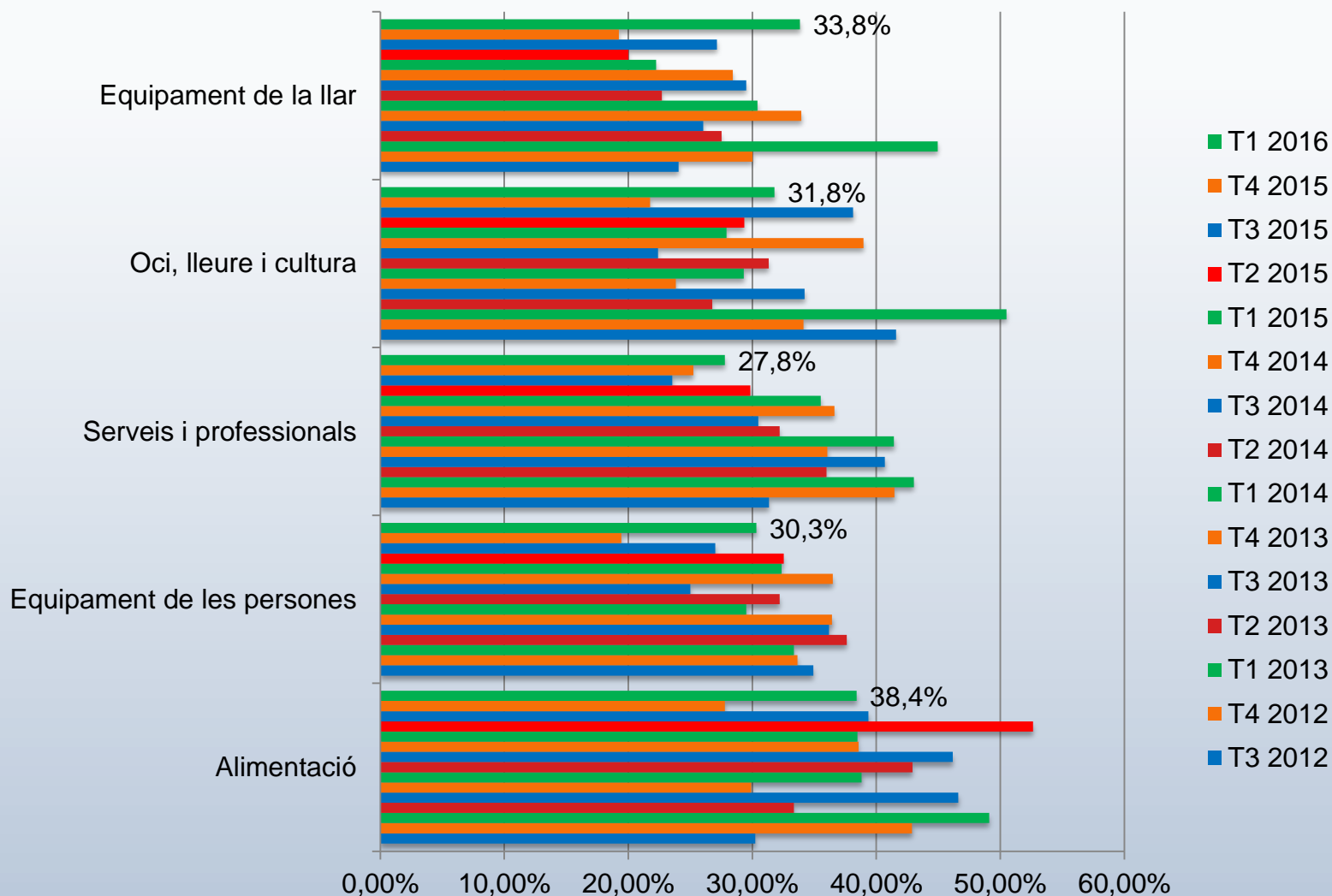

Pressió en preus de la competència

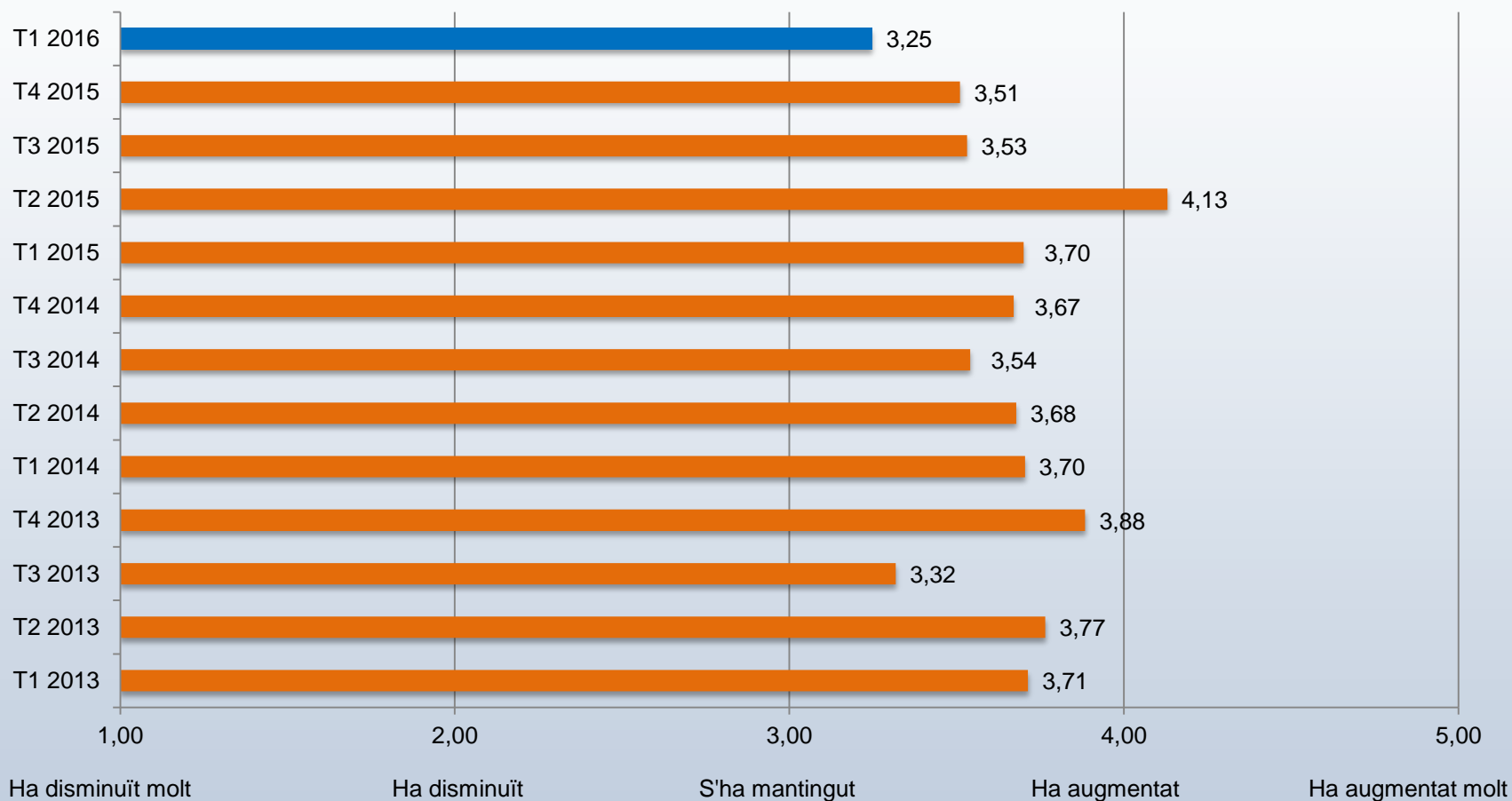

Estat de la competència

Pressió amb ofertes i descomptes

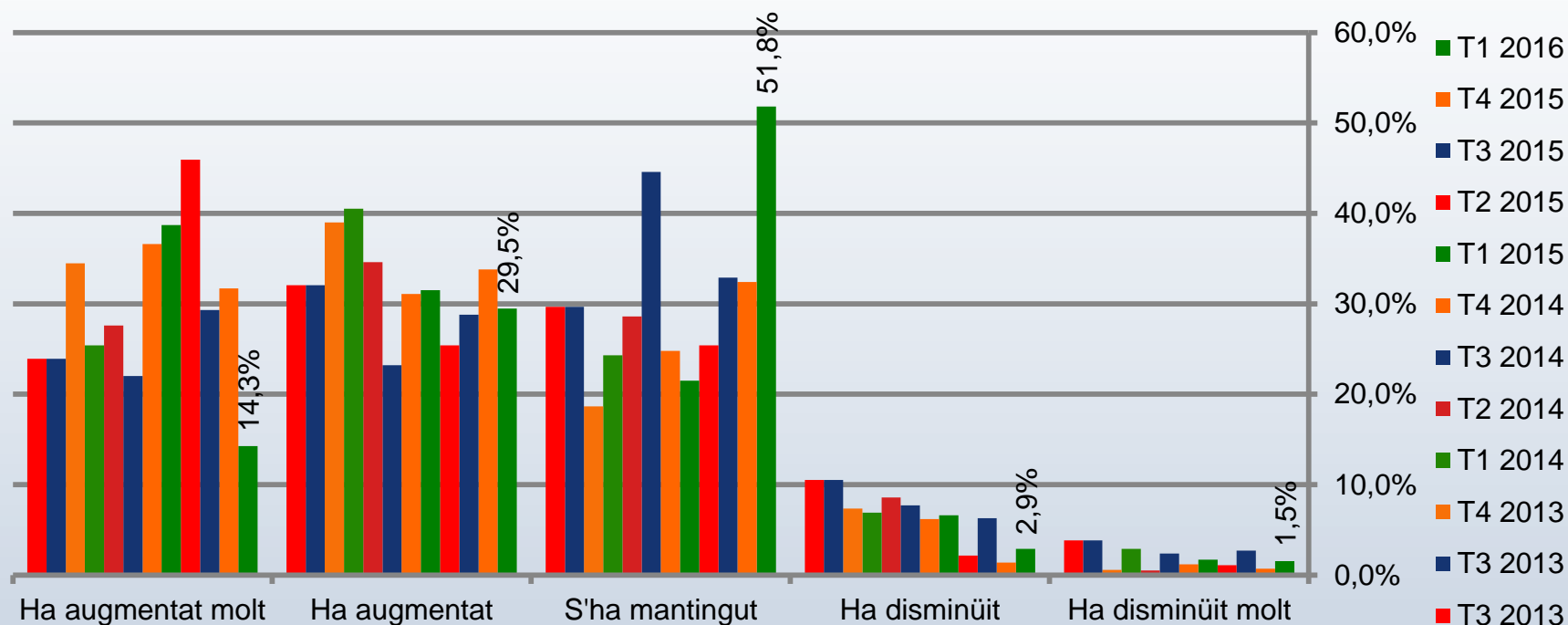

Estat de la competència

Quantitat ofertada de productes

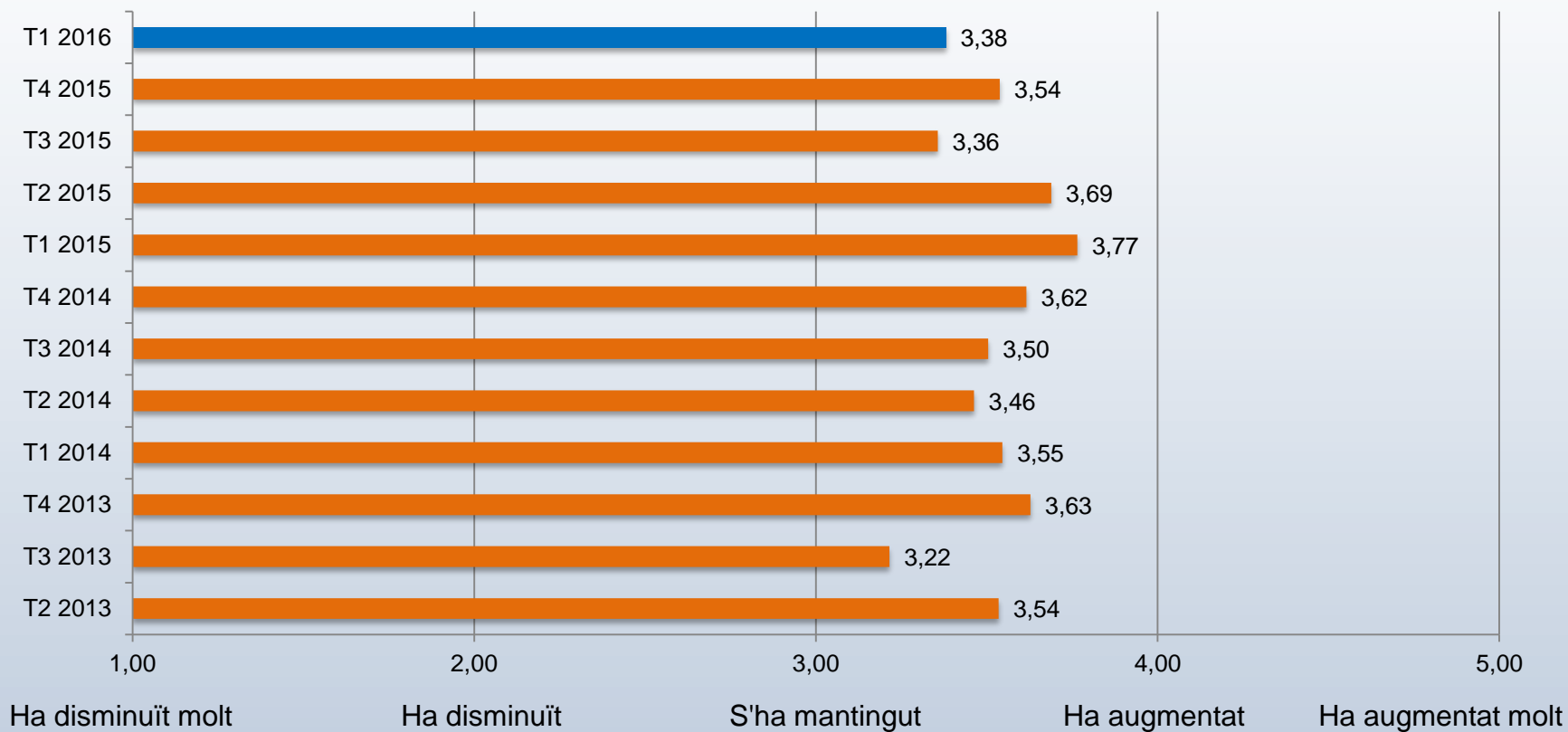

Reacció a la competència

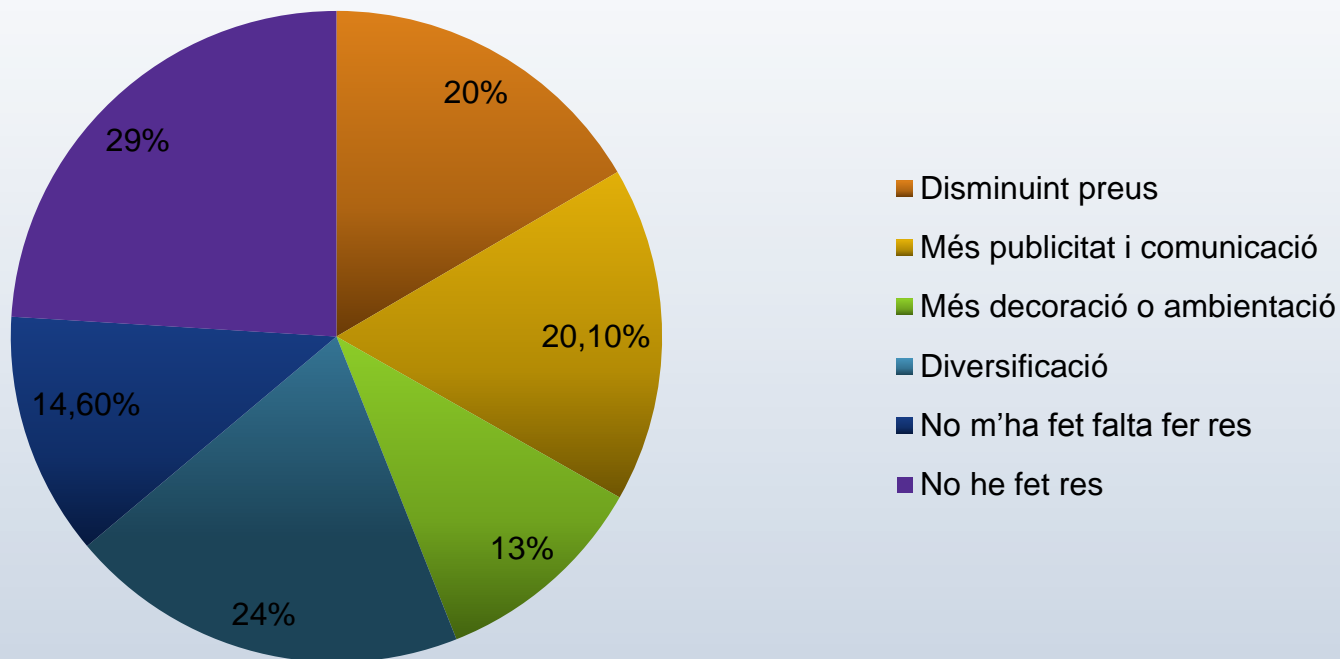

Evolució del negoci

- Evolució de les vendes, dels costos i de la plantilla

Evolució del negoci

Tiquets de caixa

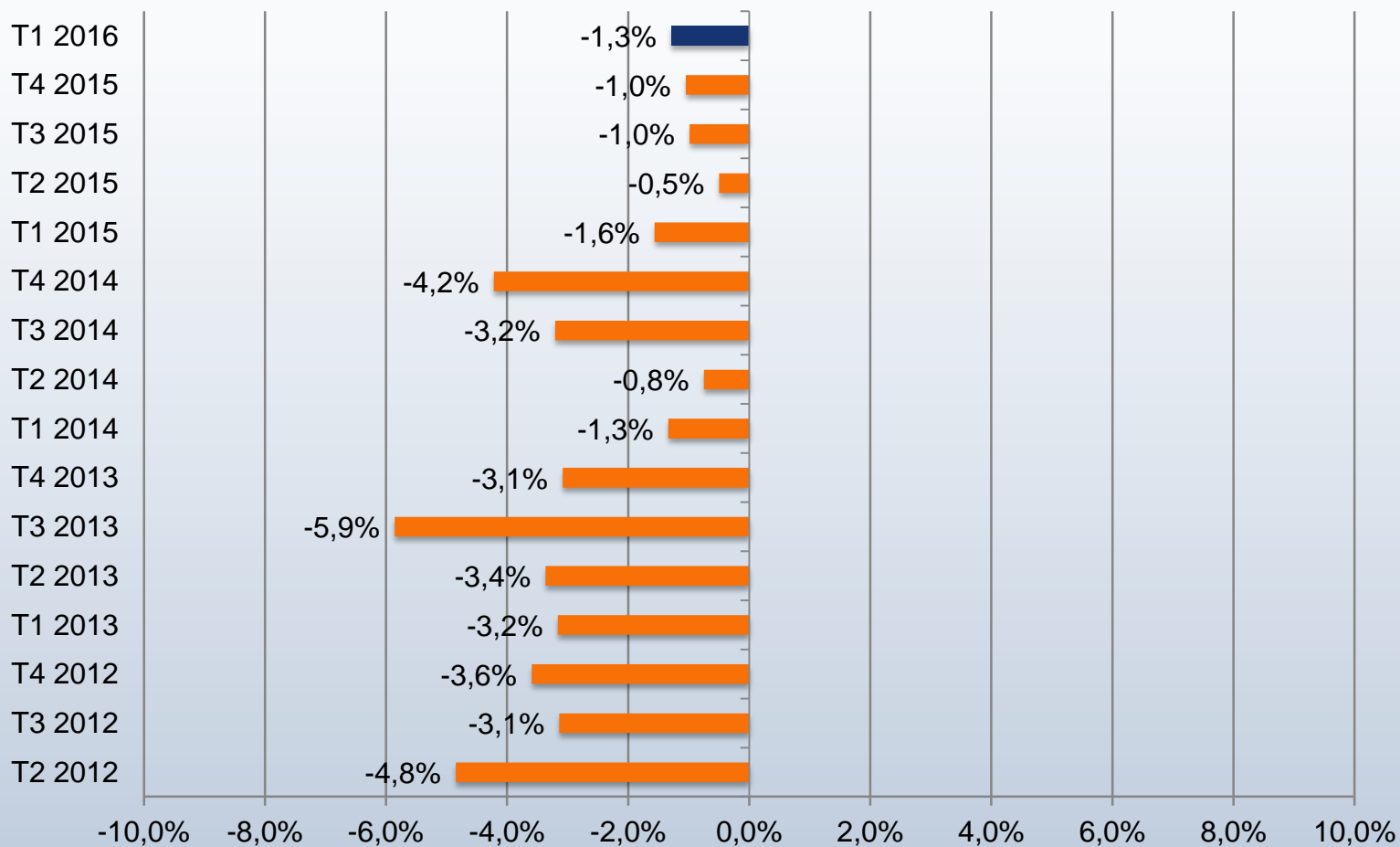

Evolució del negoci

Facturació

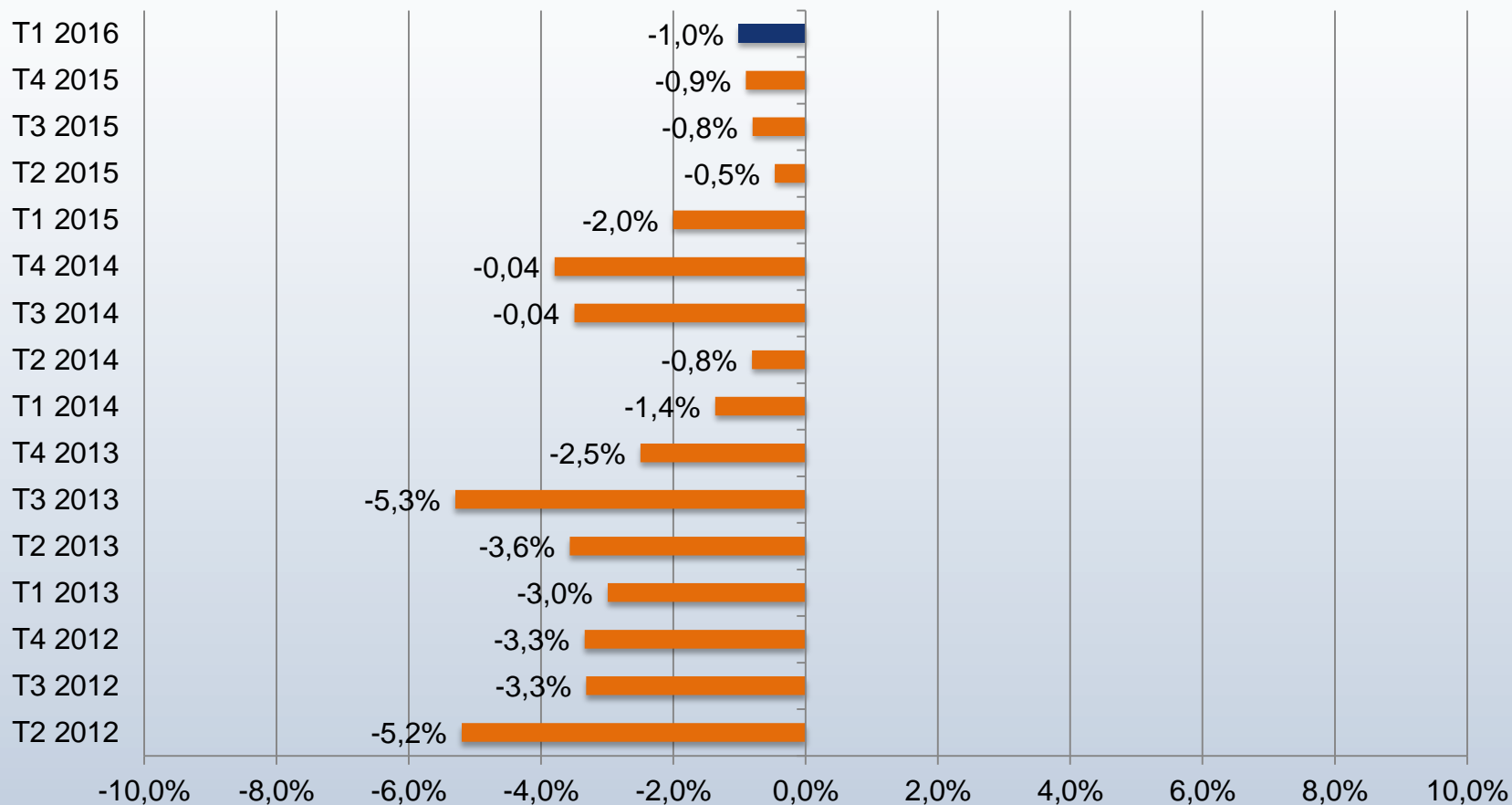

Evolució del negoci

Lloguer

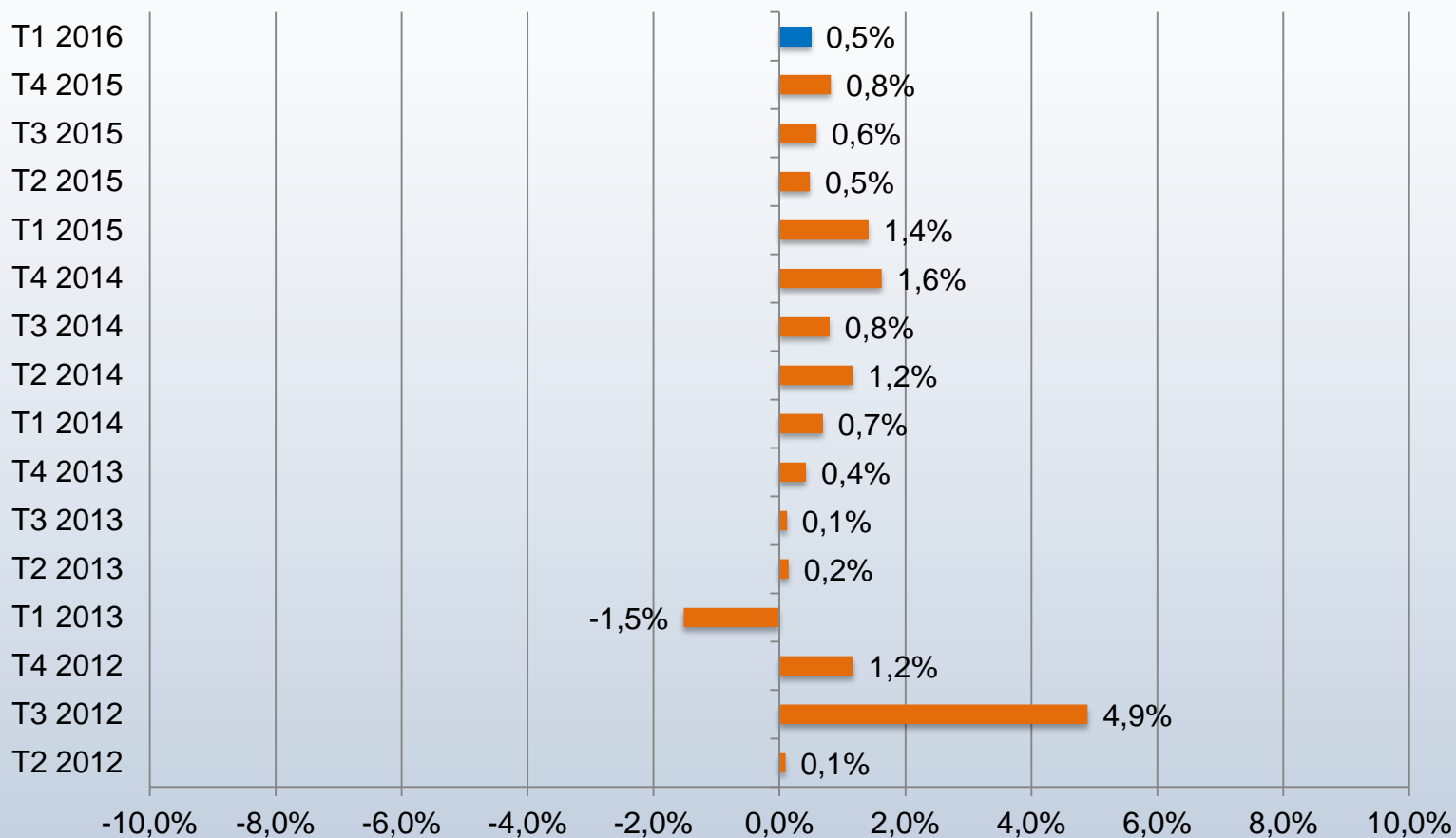

Evolució del negoci

Llum

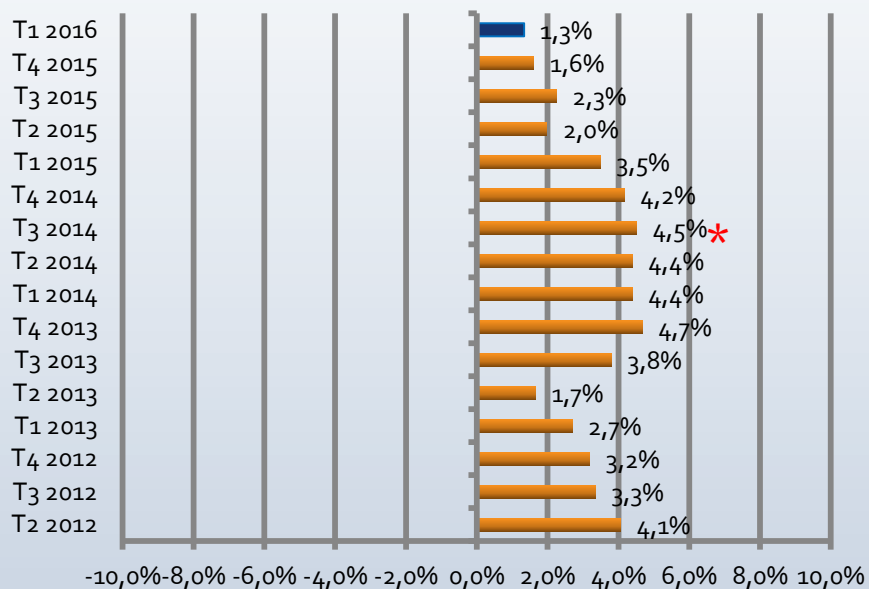

Aigua i gas

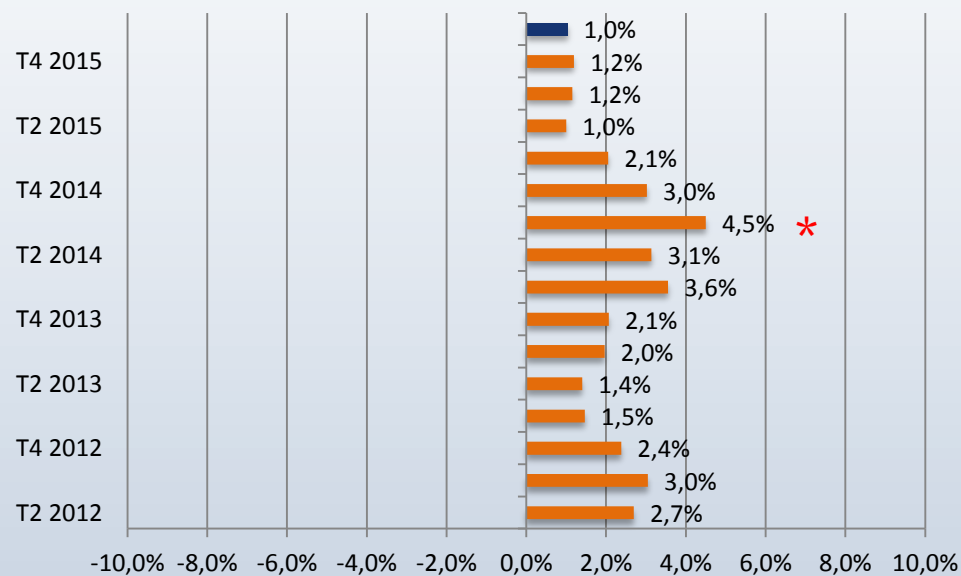

*El T3 2014 mostra el cost de la Llum, Aigua i Gas de manera conjunta.

Evolució del negoci

Costos laborals

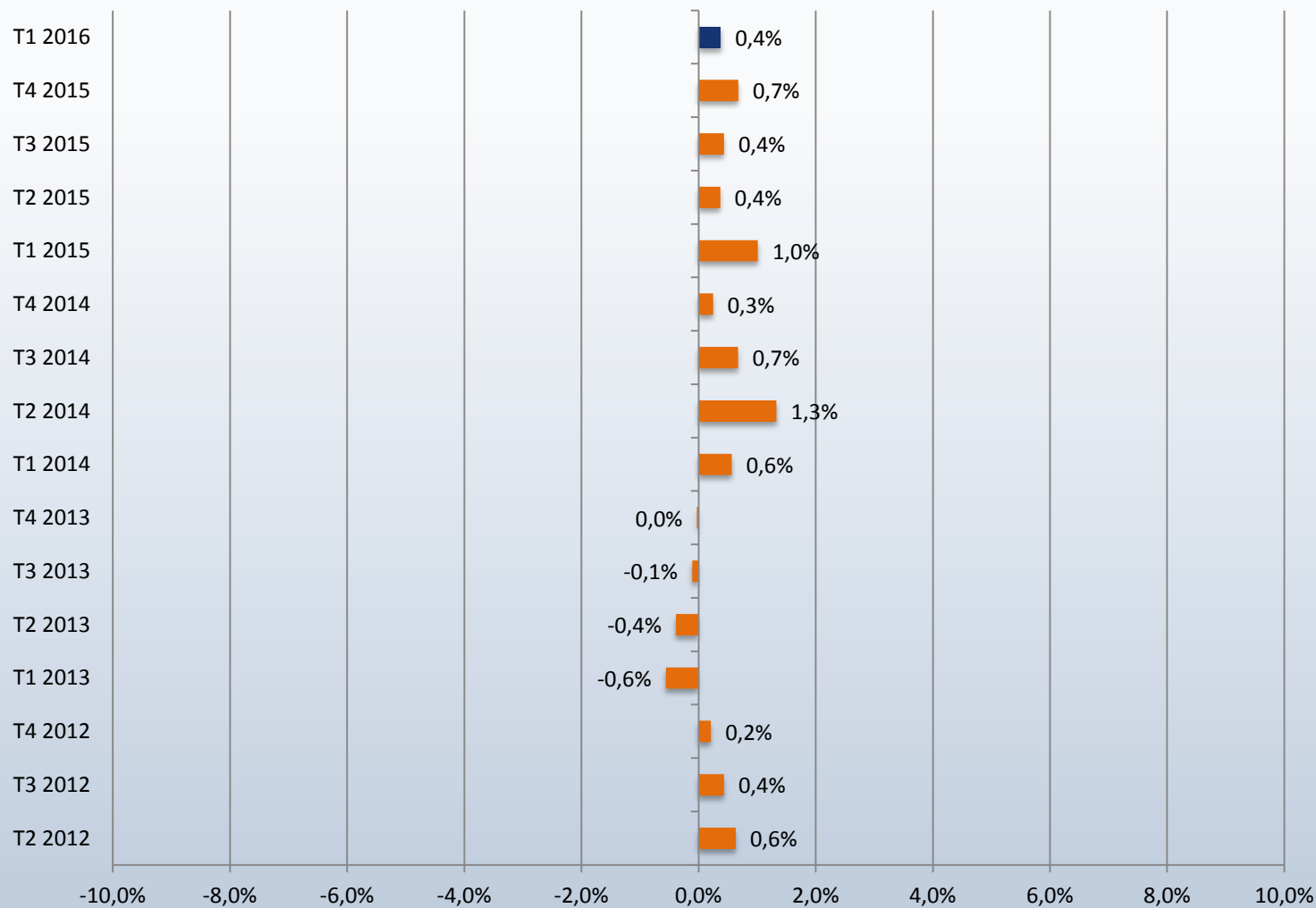

Evolució del negoci

Costos de compra

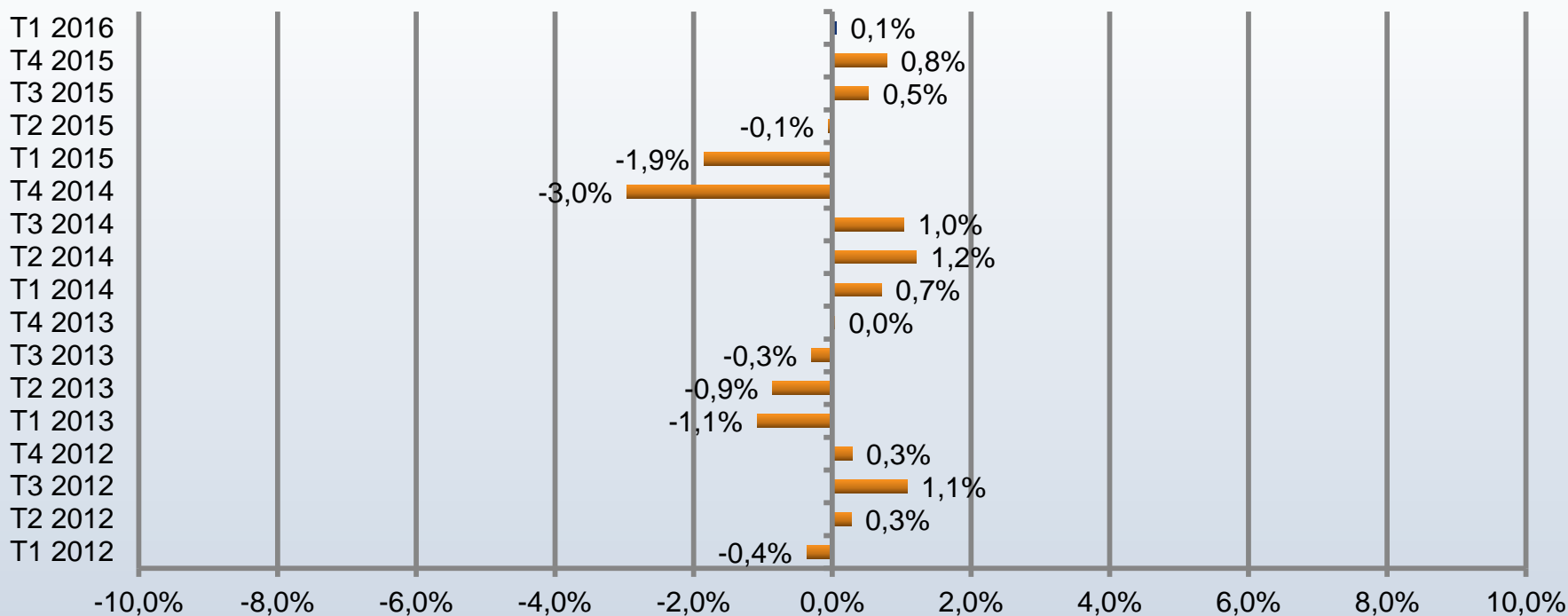

Evolució del negoci

Mitjana d'increment Costos i Facturació

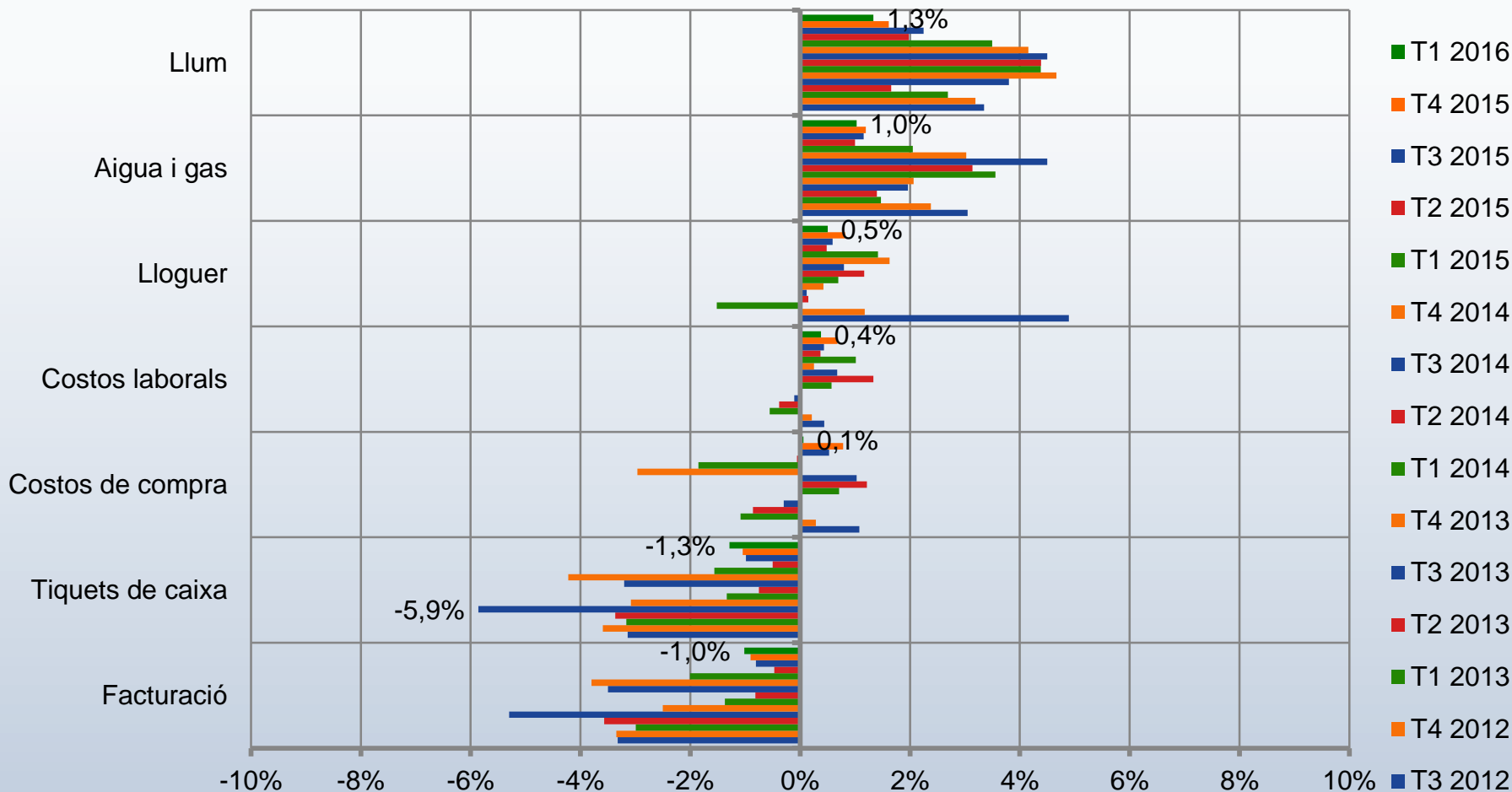

Evolució del negoci

Facturació mitjana – Desagregació per sectors

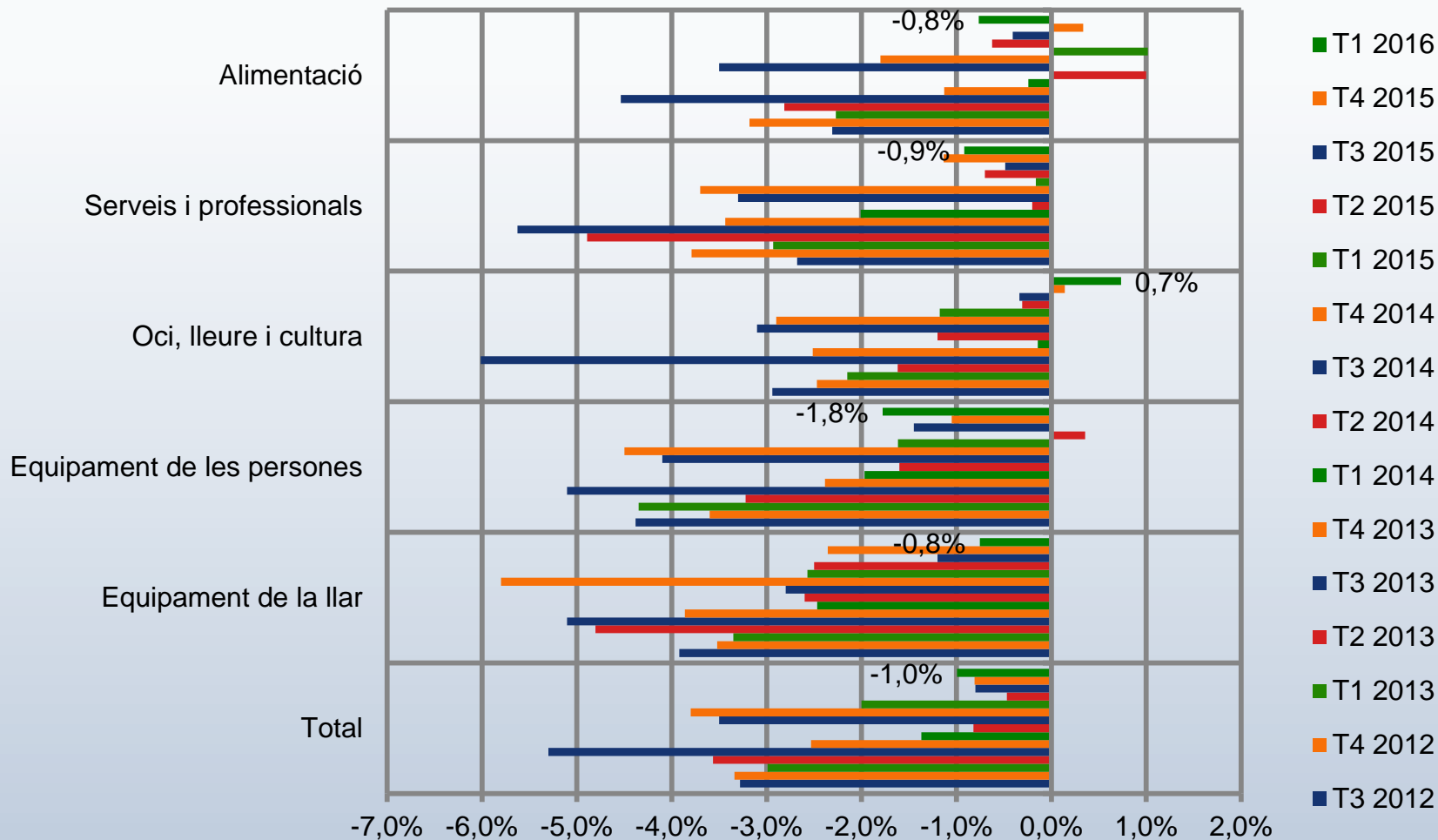

Futur

- Predicció per part dels comerciants sobre diferents aspectes respecte del pròxim trimestre

Actitud del consumidor

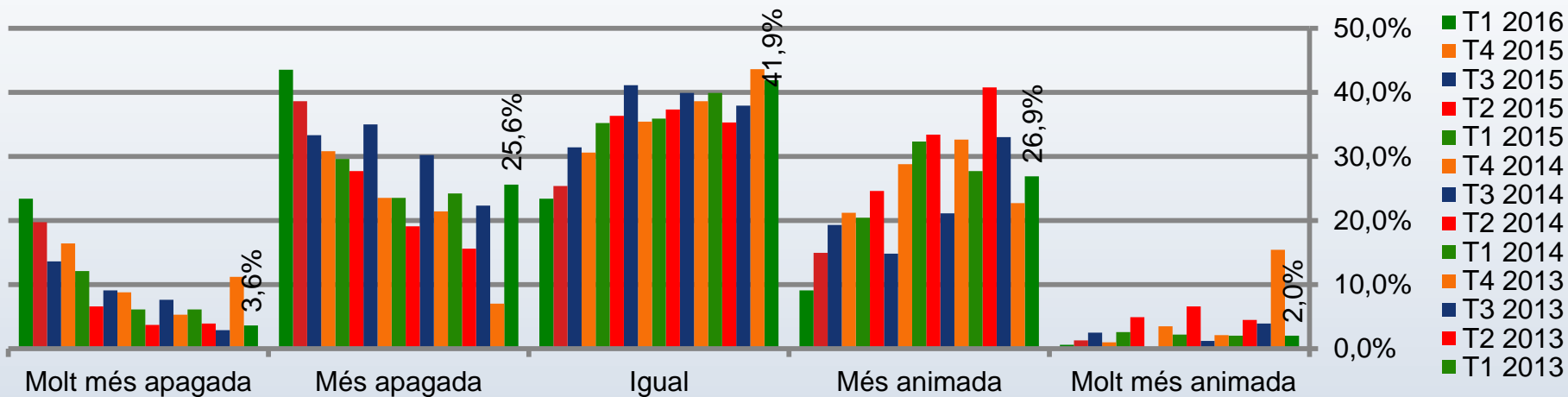

Futur

Actitud del consumidor

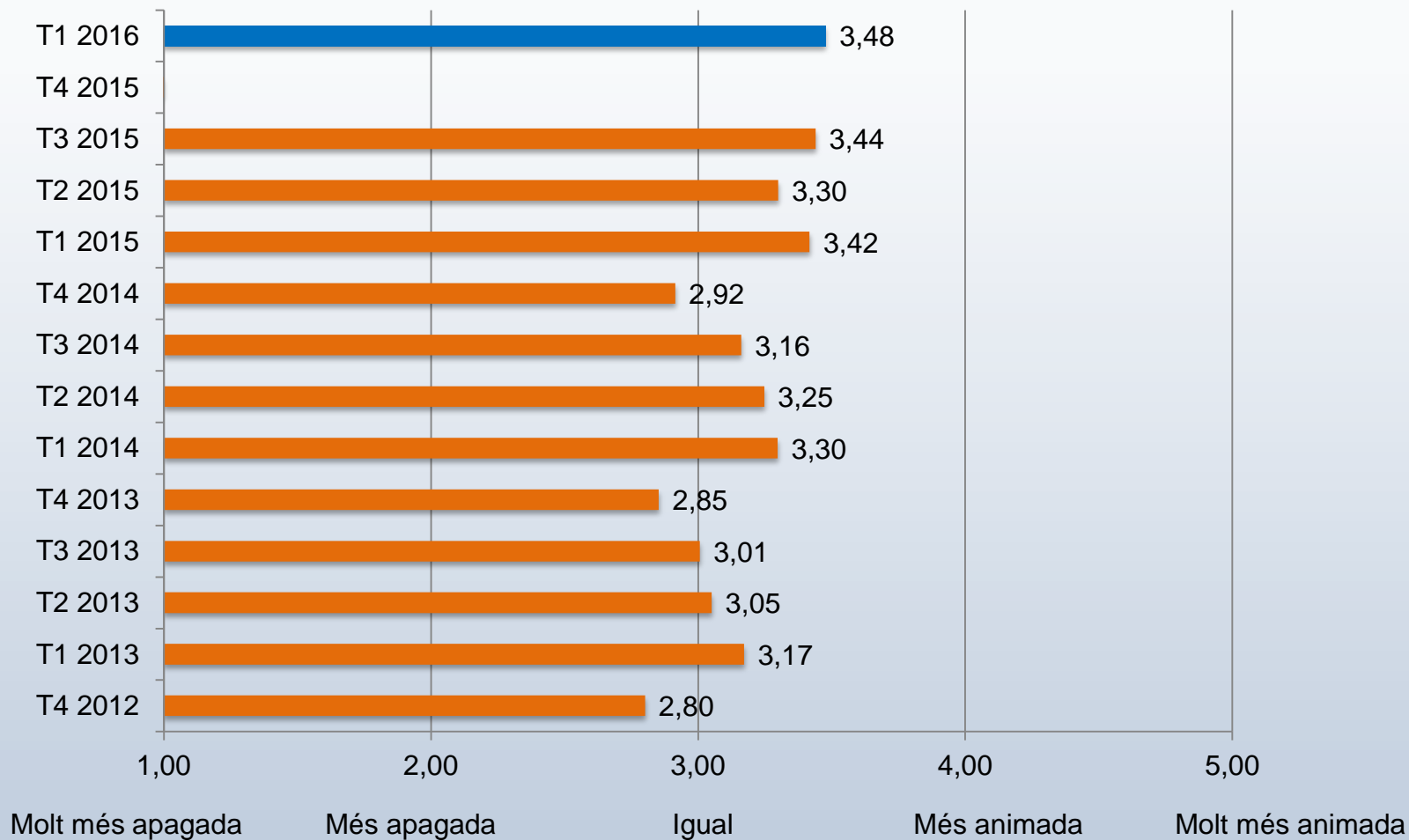

Futur

Preus

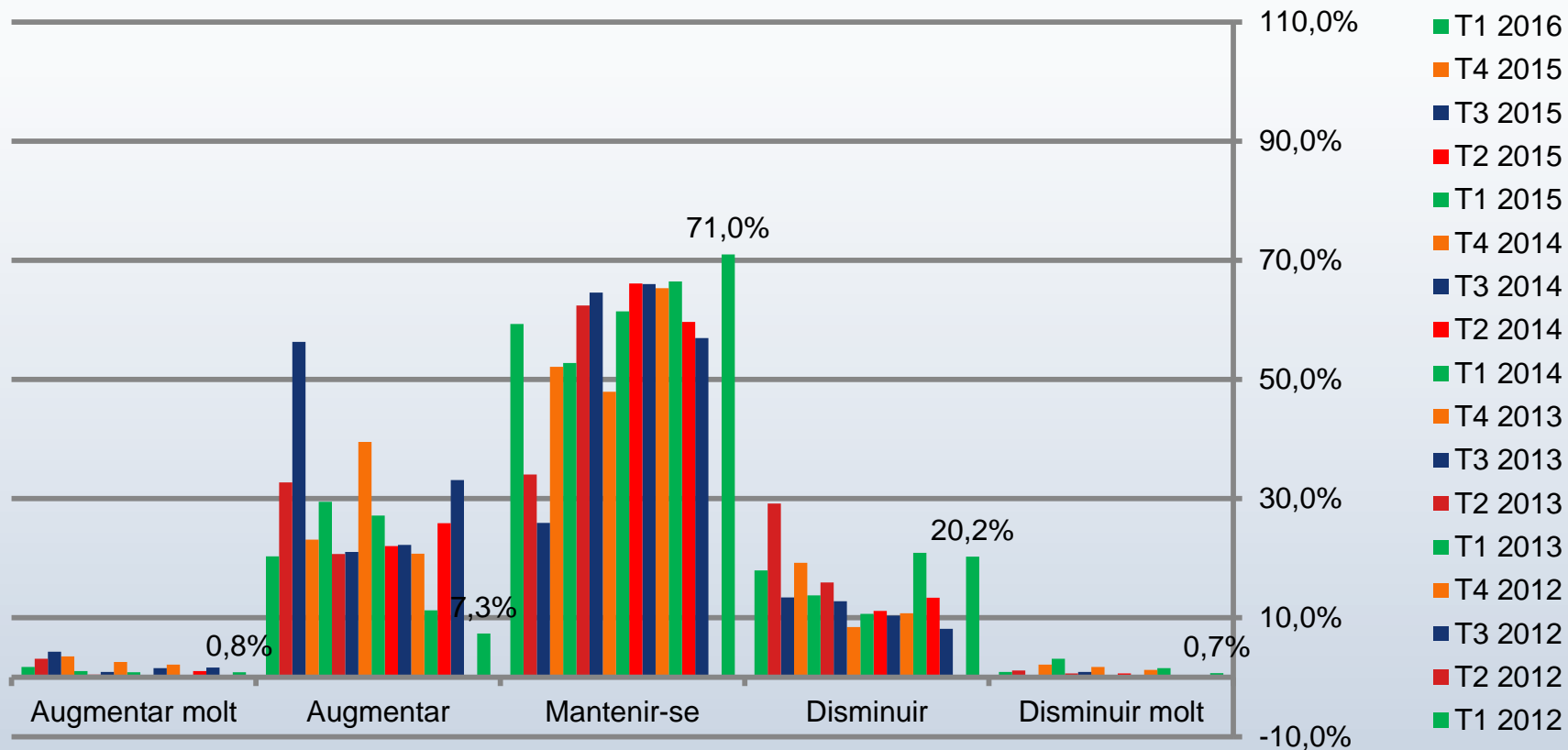

Futur

Preus

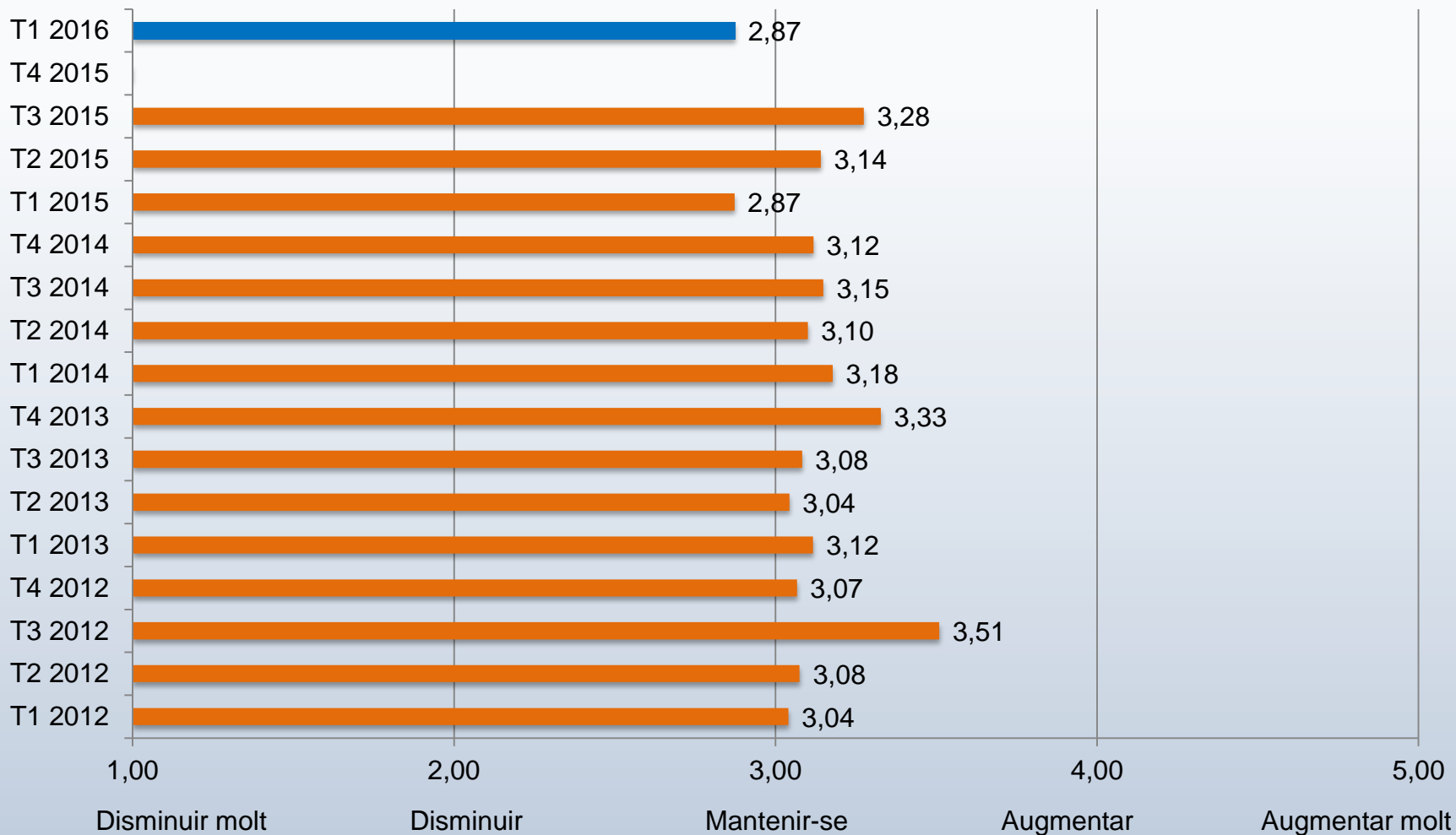

Futur

Vendes

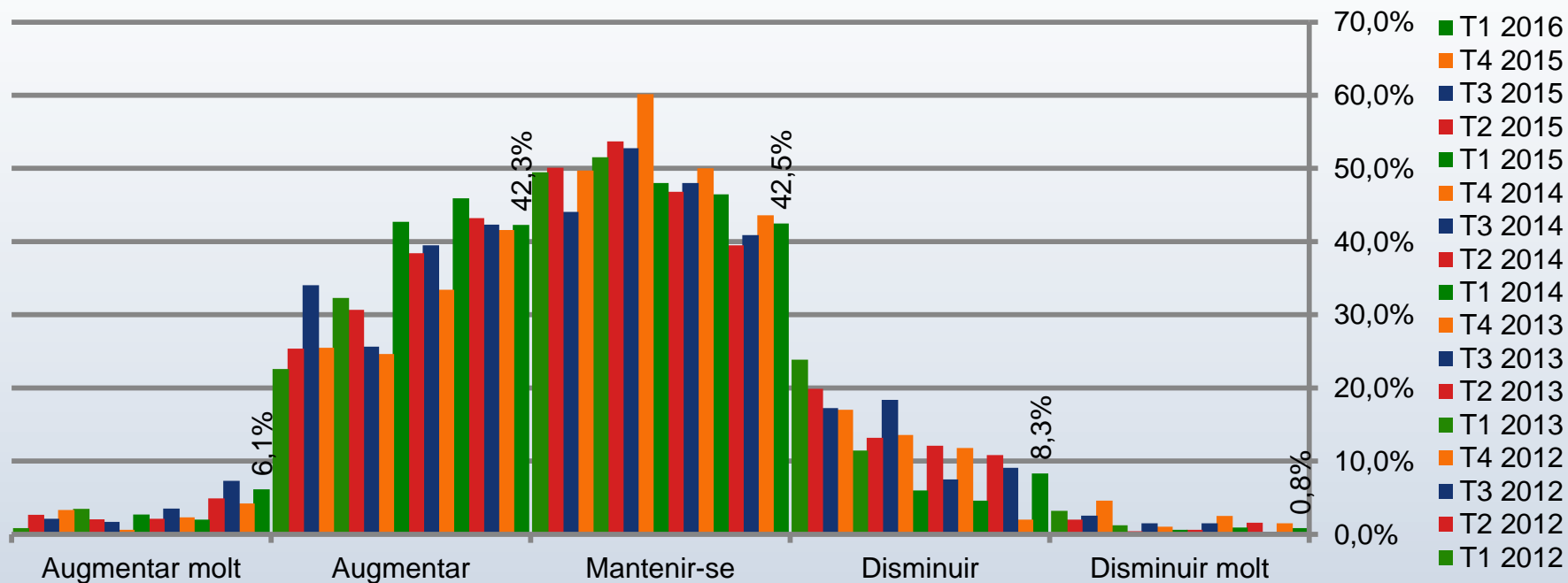

Futur

Vendes

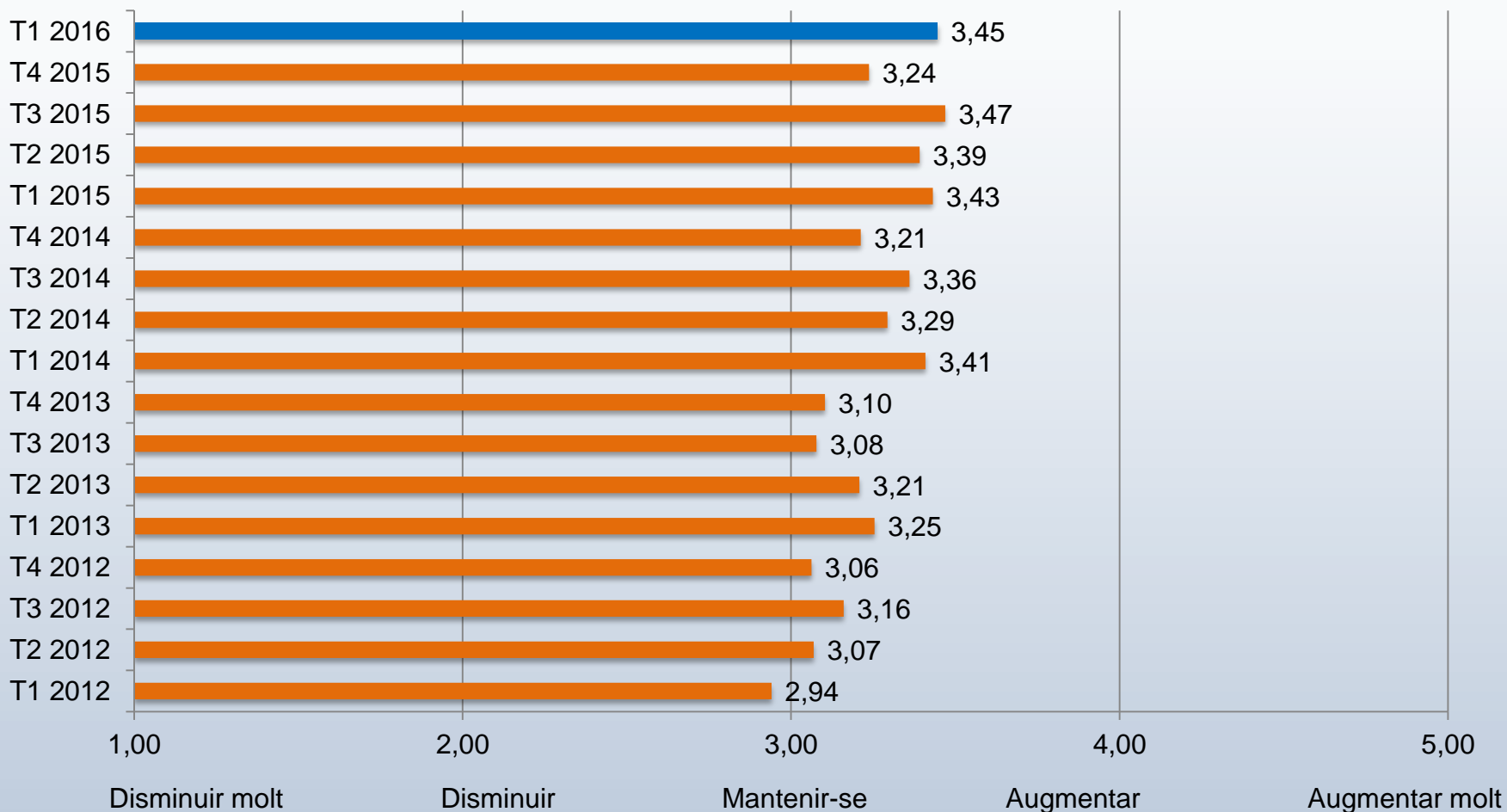

Additional

- Franja de facturació de les empreses
- Despeses i ingressos
- Procedència dels clients
- Rebaixes Hivern

Evolució de la facturació

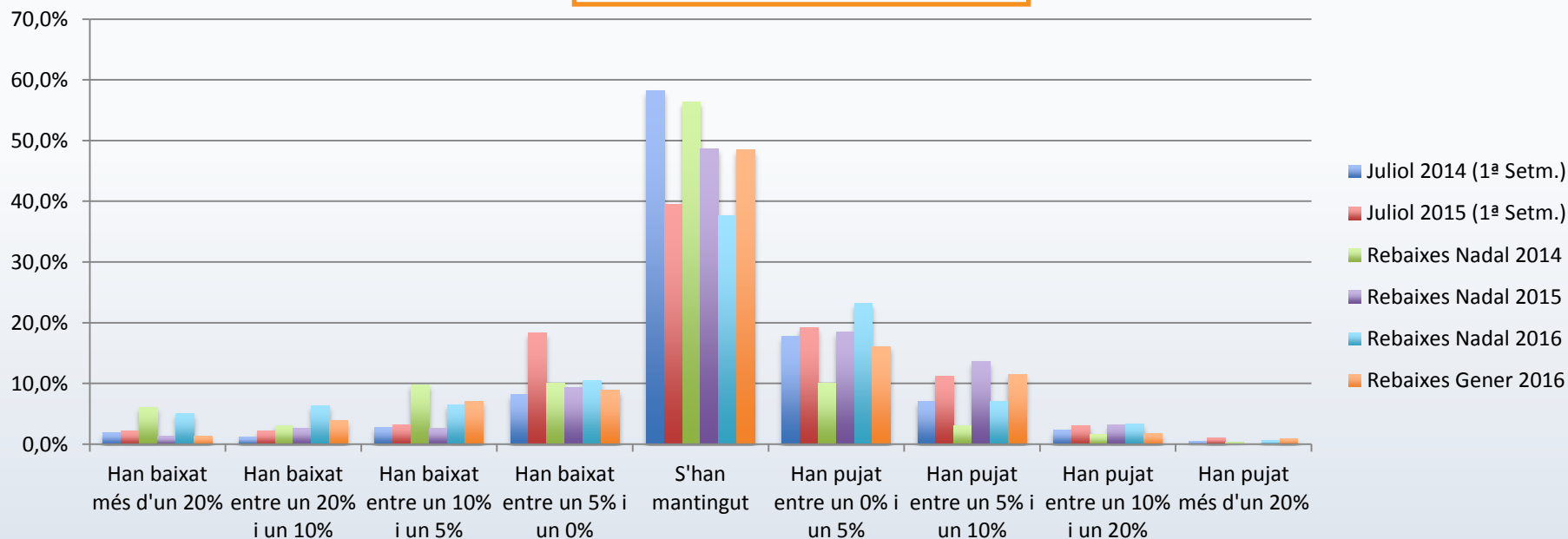

Taxa de creixement de la facturació durant les Rebaixes

	Global Hivern	1a setmana rebaixes hivern	Global Estiu	1ª Setmana rebaixes estiu
2016	0,12%	-0,98	-	-
2015	-2,94%		0,88%	0,53%
2014	-0,02%		-1,9%	0,44%
2013		-	-4,42%	0,23%

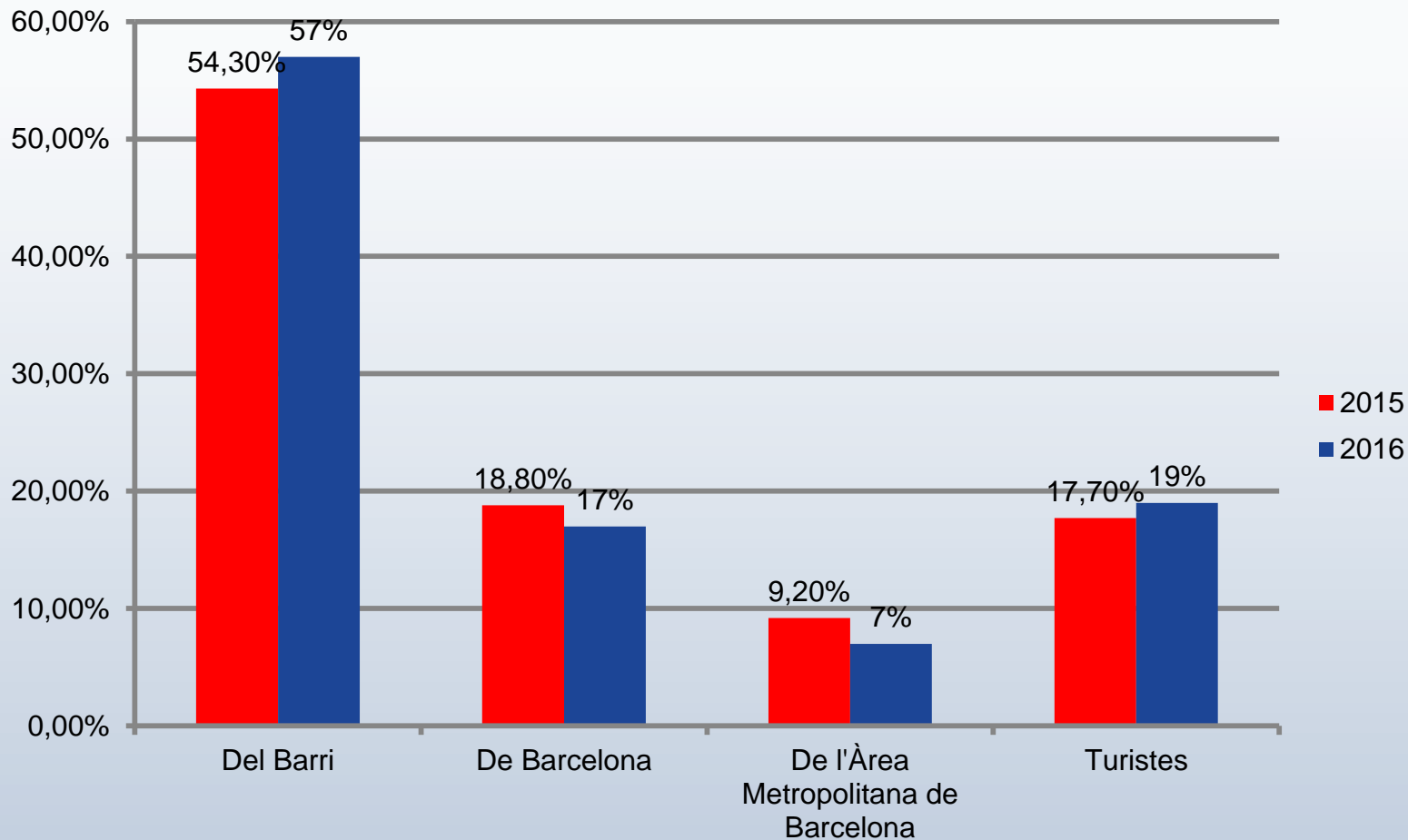

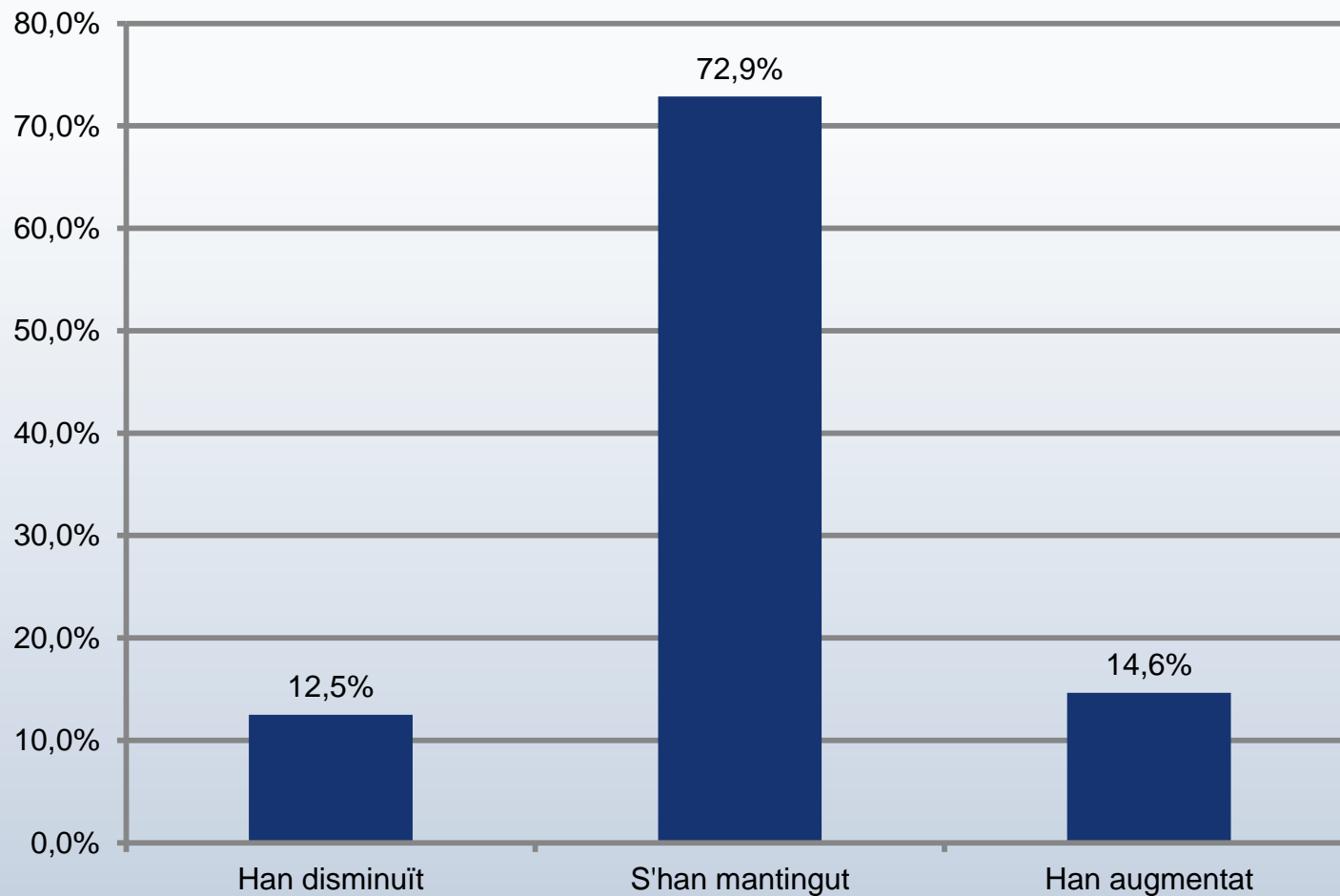

Despeses i ingressos

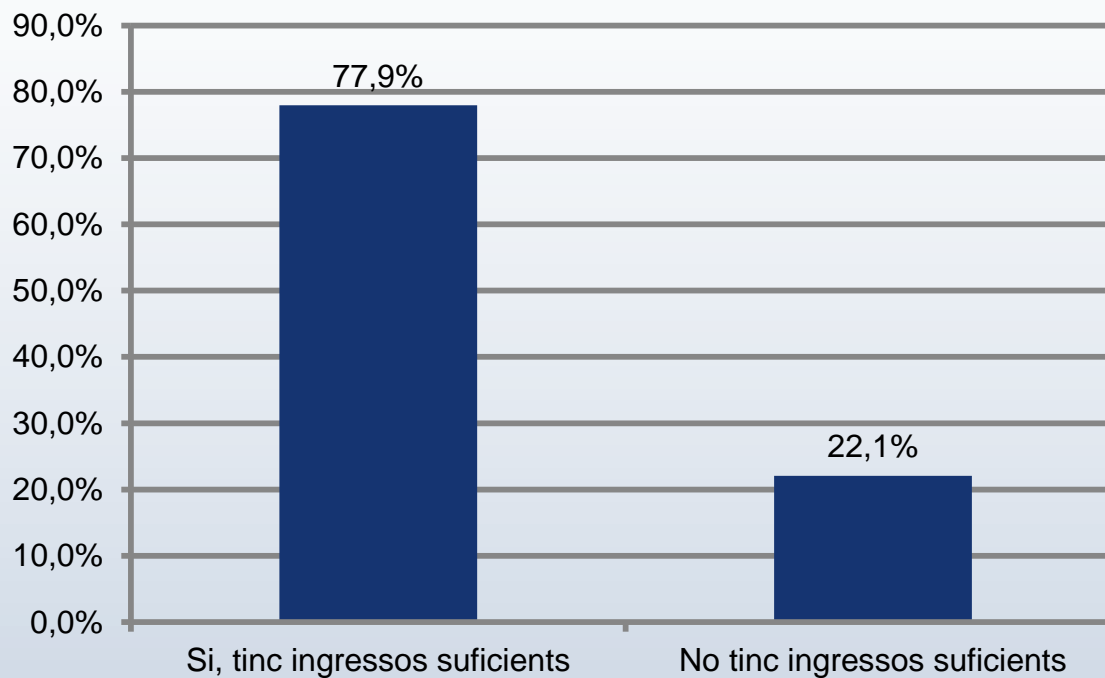

Salari propi i dels familiars

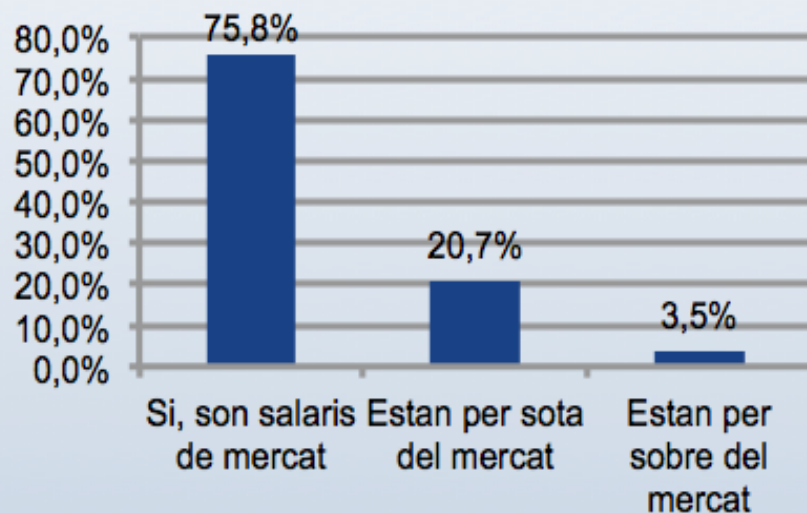

Salari dels empleats

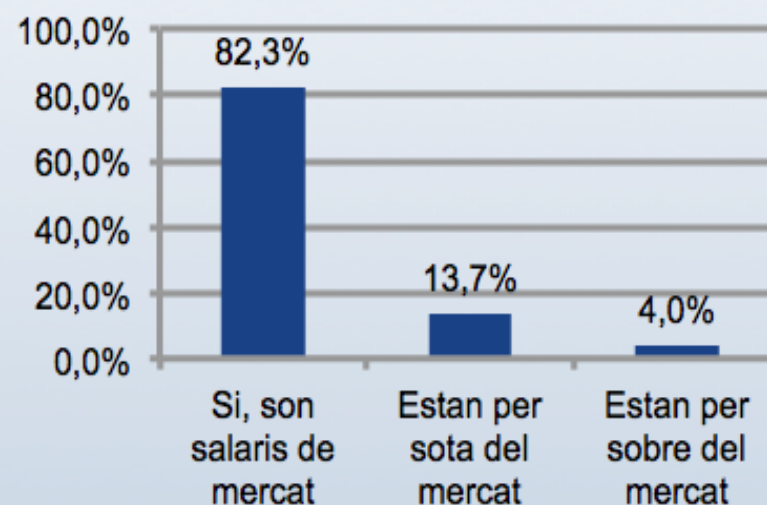

Indicadors de comerç a Barcelona

Equip de treball: Josep-Francesc Valls, catedràtic del Departament de Direcció de Màrqueting d'ESADE; Sandra Vélez Morente, Investigadora d'ESADE

Comitè Assessor ICOB: Vicenç Gasca, President Fundació Barcelona Comerç; Salvador Albuixech, Vice-president Fundació Barcelona Comerç; Alfons Barti, Director Fundació Barcelona Comerç

Experts del comerç a Barcelona: Prosper Puig, Propietari Cansaladeria Puig; Vicens Bailón, President del Marcat d'Horta; Tino Mora, President del Gremi de Fruïters; Alejandro Goñi, President PIMEC Comerç; Jordi Torrades, Gerent Institut Municipal de Mercats; Bernat Morales, Director Relacions Externes a Catalunya de Mercadona; María Segarra, Directora Competitivitat i Formació, Cambra Comerç de Barcelona; Benito García, Director General Benitosports; Ramón Segarra, Propietari Drogueries Rovira; Francesc Llibre, Propietari Llibre Casastyl; Santiago Pagés, economista i expert comercial; Artemi Nolla, President AN Grup; Antoni Parera, ICOB; Itziar Labairu, ICOB.

